IDEEN SIND FORMBAR
FORM YOUR IDEAS

KABELMANAGEMENT

CABLE MANAGEMENT

Kabelketten
Kabeldurchführungen
Kabelbodenketten
Kabelbefestigungen

Cable chains
Cable ducts
Cable floor chains
Cable fastenings

Aufgeräumter und sicherer Arbeitsplatz dank Kabelmanagement von OL

Verschiedenste Kabel befinden sich am oder auf Ihrem Schreibtisch und können zu einem gehörigen Durcheinander führen. Die Gefahr zu stolpern ist groß, wenn sich die Kabel lose am Schreibtisch oder auf dem Fußboden befinden.

Mit dem Kabelmanagement von OL werden Kabel nicht nur praktisch, sondern auch formschön und sicher verstaut. Verschiedene Designs und Größen passen sich individuell an Ihre ganz persönlichen Bedürfnisse an – ob kompakte Kabelketten für großes Kabelvolumen oder unsere filigrane Neuheit für ein geringes Volumen – bei OL finden Sie immer das richtige Produkt. Auf Wunsch können unsere Kabelketten in Ihrer gewünschten Farbe hergestellt werden.

Dazu passend erhalten Sie bei uns Kabeldurchführungen sowie Kabelbefestigungen zur Abrundung unseres Sortiments. Bei Fragen zu unseren Produkten freuen wir uns über Ihre Anfrage per Telefon oder Mail! Wir beraten Sie gerne.

A tidy and safe workplace thanks to cable management from OL

There are the most diverse cables at or on your desk and this can cause a great muddle. There is a great risk of tripping over cables that are loosely placed at the desk or on the floor.

With the cable management from OL, not only are the cables usefully and safely stowed away, they also look more attractive. Various designs and sizes can individually adapt themselves to your personal needs – no matter whether compact cable chains for large cable volumes or our filigree innovation for a low volume – you will always find the right product at OL. We are also able to supply you with cable chains that are made of bio-plastics and are in your desired colour.

Our product range is rounded off with matching cable ducts and cable fastenings. We would be pleased to receive your questions concerning our products by telephone or mail! We would be pleased to advise you.

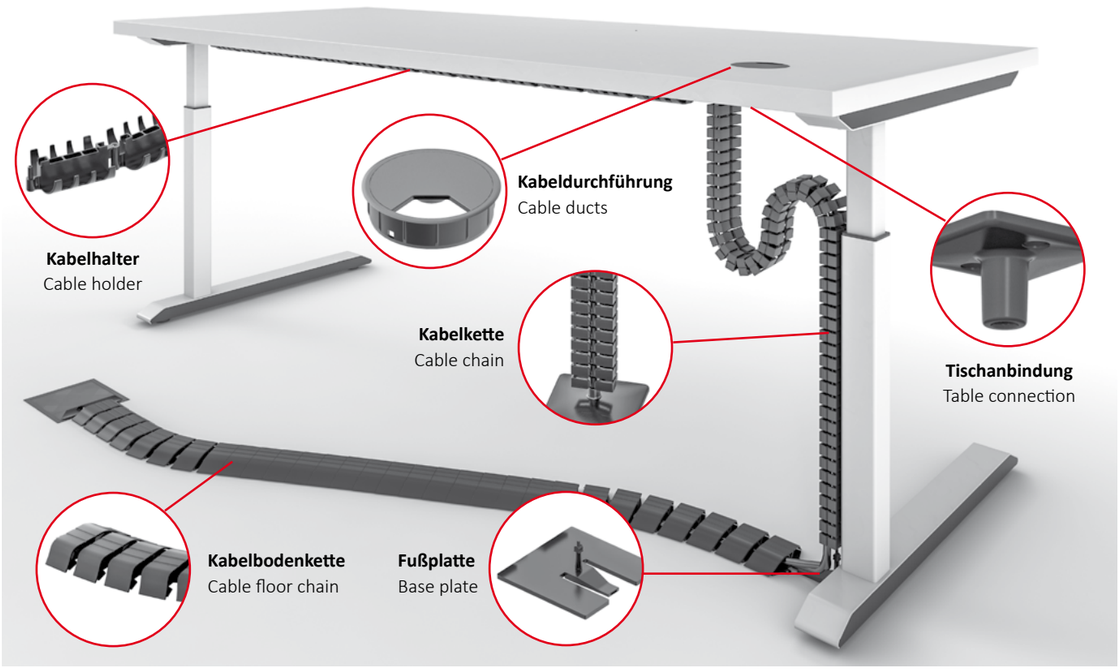

FARBEN
COLOURS

KUBA

Kabelketten Set
Cable guided sets
Kettenglieder
Chain links
Tischanbindungen
Table connections
Adapter für Tischanbindungen
Adapter for table connections
Adapter für Fußplatten
Adapter for base plates
Fußplatten
Base plates

KUBA SLIM LINE 05
KUBA 1 17
KUBA 2 29
KUBA 3 41
KUBA BODEN / KUBA FLOOR 107

KABA

Kabelketten Set
Cable guided sets
Kettenglieder
Chain links
Tischanbindungen
Table connections
Adapter für Tischanbindungen
Adapter for table connections
Adapter für Fußplatten
Adapter for base plates
Fußplatten
Base plates

KABA TWIST 63
KABA 77 69
KABA 65 81
KABA 50 91
KABA 35 101

KEBA

Kabelketten Set
Cable guided sets
Kettenglieder
Chain links
Tischanbindungen
Table connections
Adapter für Tischanbindungen
Adapter for table connections
Adapter für Fußplatten
Adapter for base plates
Fußplatten
Base plates

KEBA 53

KABELBEFESTIGUNGEN
CABLE FASTENINGS

Kabeldurchführungen
Cable ducts
Kabelschellen und Kabelclips
Cable clamps and cable clips
Kabelhalter
Cable holder

KABELDURCHFÜHRUNGEN / CABLE DUCTS 113
KABELBEFESTIGUNGEN / CABLE FASTENINGS 123

KABELMANAGEMENT
CABLE MANAGEMENT

KUBA SLIM LINE

KUBA SLIM LINE

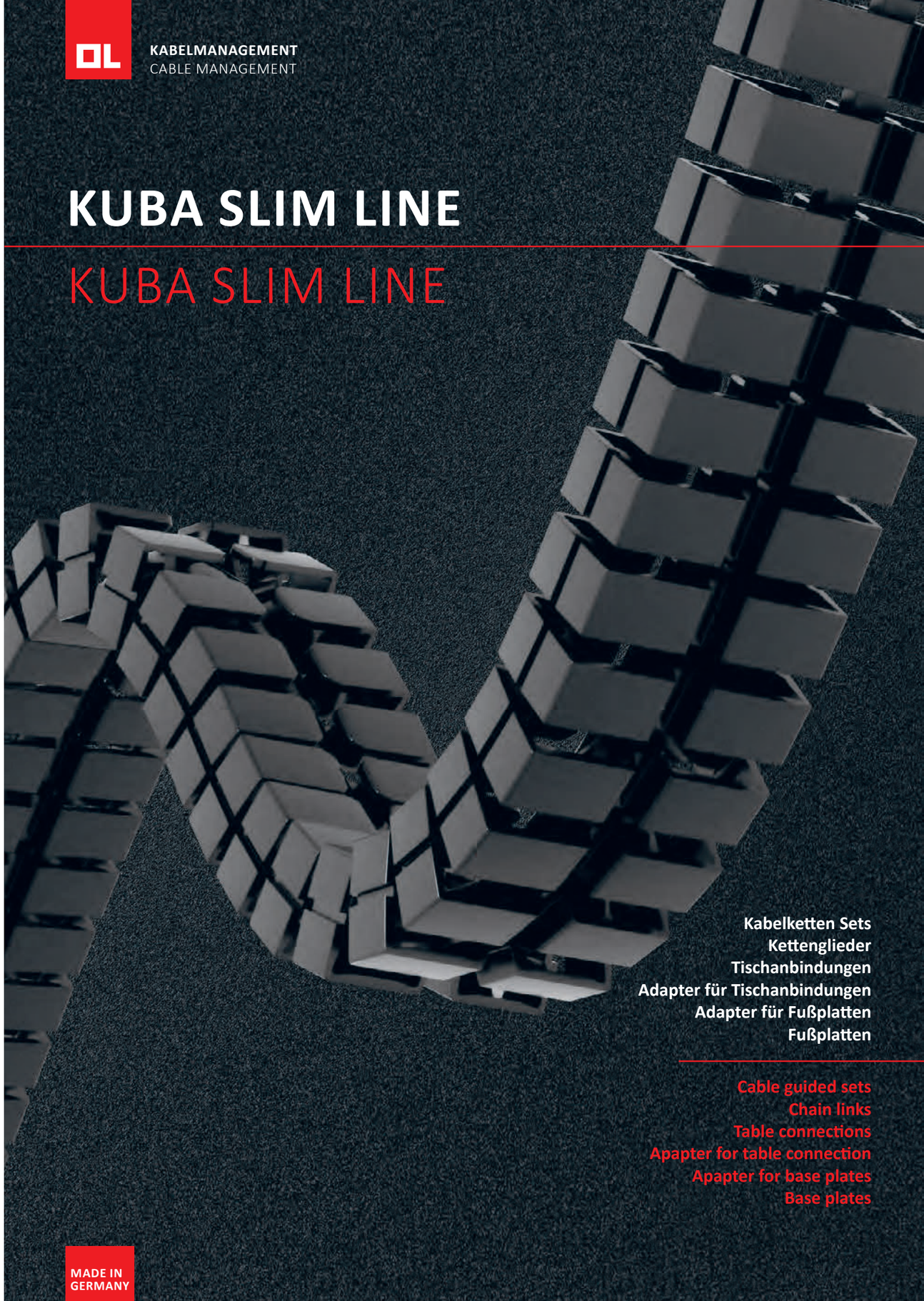

Kabelketten Sets
Kettenglieder
Tischanbindungen
Adapter für Tischanbindungen
Adapter für Fußplatten
Fußplatten

Cable guided sets
Chain links
Table connections
Apapter for table connection
Apapter for base plates
Base plates

MADE IN GERMANY

IDEEN SIND FORMBAR
FORM YOUR IDEAS

KUBA SLIM LINE

Der Spezialist für Sitz-/Steh-Arbeitsplätze
The specialist for seated/standing workplaces

MADE IN GERMANY

IDEEN SIND FORMBAR
FORM YOUR IDEAS

Unsere Kabelführung KUBA Slim Line stellt die perfekte Lösung für moderne Sitz-/Steh-Arbeitsplätze dar. Durch ihren engen Biegeradius, die geschmeidige Abrollbarkeit und ihre hohe Elastizität passt sie sich allen Positionen des Schreibtisches flexibel an.

Die optional integrierbaren Magnethalter ermöglichen eine abstandslose Montage an runde oder eckige Tischbeine. Das Einbringen der Kabel erfolgt für beide Kabelkammern von der Vorderseite und erleichtert die Entnahme und das Nachrüsten bei bereits montierten Kabelführungen. Standardmäßig erhalten Sie die KUBA Slim Line als Set inklusive Tischanbindung und Fußplatte. Die Kabelkette besteht wahlweise aus 40 oder 66 Kettengliedern mit einer nutzbaren Gesamtlänge von 760 mm bzw. 1.260 mm.

Die Kabelkette ist in „2D“ konstruiert, das heißt, dass sie sich vorrangig über die breite Seite des Profils abrollt. So ist eine optimale Anbringung vor allem an rechteckigen Teleskop-Tischbeinen gewährleistet.

Die im Folgenden aufgeführten Artikel sind miteinander kombinierbar. Beachten Sie auch unsere Adapter und Kupplungen. Gerne nehmen wir Ihre individuellen Anforderungen bezüglich der Kabelkettenlänge auf. Standardmäßig erhalten Sie unsere Slim Line in den Farben Schwarz, Silber, Weiß und Pantone Greenery.

Darüber hinaus sind weitere Sonderkonfigurationen nach Kundenwunsch möglich, sprechen Sie uns an! Wir beraten Sie gerne.

Tischanbindung
Table connection

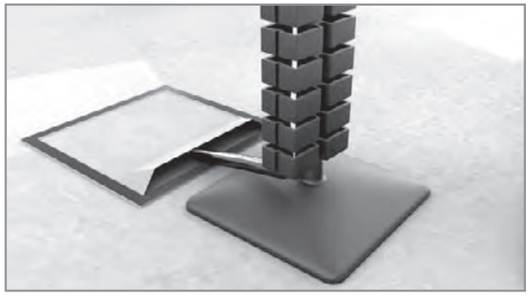

Fußplatte
Base plate

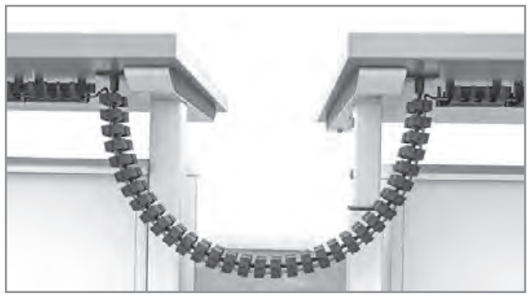

Tisch-zu-Tisch-Anbindung
Table-to-table connection

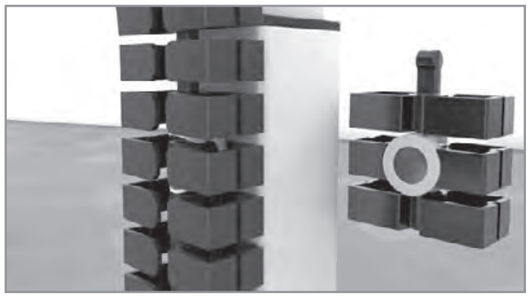

Magnethalter
Magnetholder

Our KUBA Slim Line cable guide is the perfect solution for modern seated/standing workplaces. Due to its tight bending radius, the ease with which it unrolls, and its high elasticity, it adapts flexibly to every position of the desk.

The optional integrated magnetic holder enables it to be mounted directly on round or square desk legs. The cables are inserted into both cable compartments from the front, which makes adding and removing cables in existing cable guides easier. The KUBA Slim Line comes as a set and includes the desk mount and base plate as standard equipment. The cable chain can consist of 40 or 66 chain links and a useable total length of approx. 760 mm or 1.260 mm.

The cable chain is “2D”, which means that it unrolls along the wide side of the chain link profile. This ensures optimal installation, especially on rectangular telescopic desk legs.

All groups of items listed in the following can be combined with each other. Take a look at our adapters and couplings as well. We would be happy to receive your individual requirements in terms of the lengths of the cable chains. You can order our Slim Line in the colors black, silver, white, and Pantone Greenery.

Other special configurations according to your specifications are also possible. Just contact us! We would be happy to provide you with advice.

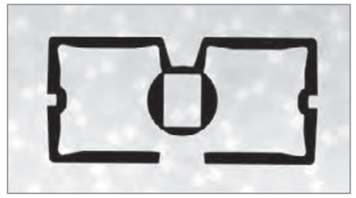

Querschnitt
Profile

Farben
Colours

Schwarz | Black
≈ RAL 9005

Weiß | White
≈ RAL 9010

Silber | Silver
≈ RAL 9006

Grün | Green
≈ Pantone Greenery

KABELKETTEN SETS
CABLE GUIDED SETS

KUBA Slim Line (2D) mit 40 Kettengliedern – Verbindung walzenförmig

KUBA Slim Line (2D) with 40 chain links – connection roller-shaped

Material | Material
PP, Metall | PP, metal

Artikelnummer | Item number	Farbe | Colour	Farbton ähnlich | Colour similar
099990100001000	Schwarz | Black	RAL 9005
099990101928000	Silber | Silver	RAL 9006
099990102815000	Weiß | White	RAL 9010
099990107777000	Pantone greenery | Pantone greenery	Pantone 15-0343

Lieferumfang | Scope of delivery
1 Set bestehend aus 1 Tischbefestigung, 40 Kettengliedern, 1 Fußplatte | 1 set consisting of 1 table connection, 40 chain links, 1 base plate

Hinweis | Information
Nutzbare Gesamtlänge: 760 mm | Useable total length: 760 mm

KUBA Slim Line (2D) mit 66 Kettengliedern – Verbindung walzenförmig

KUBA Slim Line (2D) with 66 chain links – connection roller-shaped

Material | Material
PP, Metall | PP, metal

Artikelnummer | Item number	Farbe | Colour	Farbton ähnlich | Colour similar
099990110001000	Schwarz | Black	RAL 9005
099990111928000	Silber | Silver	RAL 9006
099990112815000	Weiß | White	RAL 9010
099990117777000	Pantone greenery | Pantone greenery	Pantone 15-0343

Lieferumfang | Scope of delivery
1 Set bestehend aus 1 Tischbefestigung, 66 Kettengliedern, 1 Fußplatte | 1 set consisting of 1 table connection, 66 chain links, 1 base plate

Hinweis | Information
Nutzbare Gesamtlänge: 1.260 mm | Useable total length: 1,260 mm

KETTENGLIEDER
CHAIN LINKS

Kettenglied Standard – Verbindung walzenförmig

Chain link standard – connection roller-shaped

Material | Material
PP

Abmessungen außen in mm | Dimensions outside in mm
26 x 56 x 31
Abmessungen innen in mm² | Dimensions inside in mm²
820

Artikelnummer | Item number	Farbe | Colour	Farbton ähnlich | Colour similar
099990000001000	Schwarz | Black	RAL 9005
099990001928000	Silber | Silver	RAL 9006
099990002815000	Weiß | White	RAL 9010
099990007777000	Pantone greenery | Pantone greenery	Pantone 15-0343

Lieferumfang | Scope of delivery
1 Kettenglied | 1 chain link

Magnethalter KUBA Slim Line flach – Verbindung walzenförmig

Magnetholder KUBA Slim Line flat – connection roller-shaped

Material | Material
PP

Abmessungen außen in mm | Dimensions outside in mm
56 x 26,5 x 36

Artikelnummer | Item number	Farbe | Colour	Farbton ähnlich | Colour similar
099990020001SET	Schwarz | Black	RAL 9005
099990021928SET	Silber | Silver	RAL 9006
099990022815SET	Weiß | White	RAL 9010
099990027777SET	Pantone greenery | Pantone greenery	Pantone 15-0343

Lieferumfang | Scope of delivery
3 Kettenglieder und 1 Magnet | 3 chain links and 1 magnet

Magnethalter KUBA Slim Line rund – Verbindung walzenförmig

Magnetholder KUBA Slim Line round – connection roller-shaped

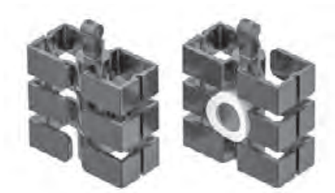

Material | Material
PP

Abmessungen außen in mm | Dimensions outside in mm
56 x 28,5 x 36

Artikelnummer | Item number	Farbe | Colour	Farbton ähnlich | Colour similar
099990030001SET	Schwarz | Black	RAL 9005
099990031928SET	Silber | Silver	RAL 9006
099990032815SET	Weiß | White	RAL 9010
099990037777SET	Pantone greenery | Pantone greenery	Pantone 15-0343

Lieferumfang | Scope of delivery
3 Kettenglieder und 1 Magnet | 3 chain links and 1 magnet

TISCHANBINDUNGEN
TABLE CONNECTIONS

Tischanbindung KUBA Standard – Verbindung walzenförmig

Table connection KUBA standard – connection roller-shaped

Material | Material
PP

Abmessungen außen in mm | Dimensions outside in mm
55 x 55 x 29

Artikelnummer | Item number	Farbe | Colour	Farbton ähnlich | Colour similar
099920300001000	Schwarz | Black	RAL 9005
099920301928000	Silber | Silver	RAL 9006
099920302815000	Weiß | White	RAL 9010
099920307777000	Pantone greenery | Pantone greenery	Pantone 15-0343
099920300004000	Natur/Transluzent | Nature/Translucent	

Lieferumfang | Scope of delivery
1 Tischanbindung | 1 table connection

TISCHANBINDUNGEN
TABLE CONNECTIONS

Tischanbindung KUBA – Verbindung walzenförmig

Table connection KUBA – connection roller-shaped

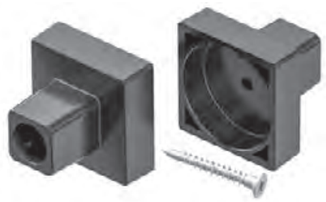

Material | Material
PP

Abmessungen außen in mm | Dimensions outside in mm
28 x 28 x 25

Artikelnummer | Item number	Farbe | Colour	Farbton ähnlich | Colour similar
099990040001SET	Schwarz | Black	RAL 9005
099990041928SET	Silber | Silver	RAL 9006
099990042815SET	Weiß | White	RAL 9010

Lieferumfang | Scope of delivery
1 Tischanbindung und 1 Schraube |
1 table connection and 1 screw

Tischanbindung KUBA mit Magnet – Verbindung walzenförmig

Table connection KUBA with magnet – connection roller-shaped

Material | Material
PP

Abmessungen außen in mm | Dimensions outside in mm
28 x 28 x 25

Artikelnummer | Item number	Farbe | Colour	Farbton ähnlich | Colour similar
099990050001000	Schwarz | Black	RAL 9005
099990051928000	Silber | Silver	RAL 9006
099990052815000	Weiß | White	RAL 9010

Lieferumfang | Scope of delivery
1 Tischanbindung und 1 Magnet |
1 table connection and 1 magnet

Tischanbindung KEBA – Verbindung walzenförmig

Table connection KEBA – connection roller-shaped

Material | Material
PP

Abmessungen außen in mm | Dimensions outside in mm
60 x 60 x 30

Artikelnummer | Item number	Farbe | Colour	Farbton ähnlich | Colour similar
099920000001000	Schwarz | Black	RAL 9005
099920000003000	Silber | Silver	RAL 9006
099920001928000	Weiß | White	RAL 9010

Lieferumfang | Scope of delivery
1 Tischanbindung | 1 table connection

Tischanbindung KABA für 4 Kabel – Verbindung kugelförmig

Table connection for 4 cables – connection spherical

Material | Material
PP

Abmessungen außen in mm | Dimensions outside in mm
20 x 65 x 31,5

Artikelnummer | Item number	Farbe | Colour	Farbton ähnlich | Colour similar
099910041284000	Schwarz | Black	RAL 9011
099910041928000	Silber | Silver	RAL 9006
099910042815000	Weiß | White	RAL 9010

Lieferumfang | Scope of delivery
1 Tischanbindung | 1 table connection

Hinweis | Information
Montage mit Adapter A |
Mounting with adapter A

Tischanbindung KABA für 8 Kabel – Verbindung kugelförmig

Table connection for 8 cables – connection spherical

Material | Material
PP

Abmessungen außen in mm | Dimensions outside in mm
80 x 71 x 29

Artikelnummer | Item number	Farbe | Colour	Farbton ähnlich | Colour similar
099910001284000	Schwarz | Black	RAL 9011
099910001928000	Silber | Silver	RAL 9006

Lieferumfang | Scope of delivery
1 Tischanbindung | 1 table connection

Hinweis | Information
Montage mit Adapter A |
Mounting with adapter A

Klemmanbindung KEBA für 8-12 mm Plattenstärke – Verbindung kugelförmig

Klemmanbindung KEBA for 8-12 mm plate thickness – connection spherical

Material | Material
ABS

Abmessungen außen in mm | Dimensions outside in mm
63 x 40 x 65

Artikelnummer | Item number	Farbe | Colour	Farbton ähnlich | Colour similar
099910060001000	Schwarz | Black	RAL 9005
099910061928000	Silber | Silver	RAL 9006

Lieferumfang | Scope of delivery
1 Tischanbindung | 1 table connection

Hinweis | Information
Montage mit Adapter A |
Mounting with adapter A

Klemmanbindung KEBA für 18-24 mm Plattenstärke – Verbindung kugelförmig

Klemmanbindung KEBA for 18-24 mm plate thickness – connection spherical

Material | Material
ABS

Abmessungen außen in mm | Dimensions outside in mm
71 x 40 x 68

Artikelnummer | Item number	Farbe | Colour	Farbton ähnlich | Colour similar
099910070001000	Schwarz | Black	RAL 9005
099910071928000	Silber | Silver	RAL 9006

Lieferumfang | Scope of delivery
1 Tischanbindung | 1 table connection

Hinweis | Information
Montage mit Adapter A |
Mounting with adapter A

ADAPTER FÜR TISCHANBINDUNGEN
ADAPTER FOR TABLE CONNECTIONS

Adapter A für die Verbindung von Walze auf Kugel

Adapter A for the connection of roller to ball

Material | Material
PP

Abmessungen außen in mm | Dimensions outside in mm
15 x 15 x 22

Artikelnummer | Item number	Farbe | Colour	Farbton ähnlich | Colour similar
099930260001000	Schwarz | Black	RAL 9005
099930261928000	Silber | Silver	RAL 9006
099930262815000	Weiß | White	RAL 9010
099930260004000	Natur | Nature	

Lieferumfang | Scope of delivery
1 Adapter | 1 adapter

ADAPTER FÜR TISCHANBINDUNGEN
ADAPTER FOR TABLE CONNECTIONS

Verbinder für Kabelführung KUBA an Tischanbindung – Verbindung walzenförmig

Connector for cable routing KUBA to table connection – connection roller-shaped

Material | Material
PP

Abmessungen außen in mm | Dimensions outside in mm
8 x 8 x 27

Artikelnummer | Item number	Farbe | Colour	Farbton ähnlich | Colour similar
099920050001001	Schwarz | Black	RAL 9005
099920052815001	Weiß | White	RAL 9010
099920050004001	Natur | Nature	

Lieferumfang | Scope of delivery
1 Verbinder | 1 connector

Kabelzugentlastung

Cable strain relief

Material | Material
PP

Abmessungen außen in mm | Dimensions outside in mm
68 x 22 x 19

Artikelnummer | Item number	Farbe | Colour	Farbton ähnlich | Colour similar
099930211921000	Schwarz | Black	RAL 9011

Lieferumfang | Scope of delivery
1 Kabelzugentlastung | 1 cable strain relief

Adapterplatte zum Anbringen der Kabelzugentlastung

Adapter plate for attaching the cable strain relief

Material | Material
PA

Abmessungen außen in mm | Dimensions outside in mm
85 x 70 x 6,5

Artikelnummer | Item number	Farbe | Colour	Farbton ähnlich | Colour similar
099930240001001	Schwarz | Black	RAL 9005

Lieferumfang | Scope of delivery
1 Adapterplatte und 3 Schrauben |
1 adapter plate and 3 screws

Hinweis | Information
Montage mit Kabelzugentlastung |
Mounting with cable strain relief

Adapter zur Montage der Kabelführung an der Kabelzugentlastung – Verbindung walzenförmig

Adapter for mounting the cable guide on the cable strain relief – connection roller-shaped

Material | Material
PP

Abmessungen außen in mm | Dimensions outside in mm
15 x 15 x 24

Artikelnummer | Item number	Farbe | Colour	Farbton ähnlich | Colour similar
099930201921001	Schwarz | Black	RAL 9005
099930201928001	Silber | Silver	RAL 9006
099930202815001	Weiß | White	RAL 9010

Lieferumfang | Scope of delivery
1 Adapter | 1 adapter

ADAPTER FÜR FUSSPLATTEN
ADAPTER FOR BASE PLATES

Adapter B für die Verbindung von Kugel auf Walze

Adapter B for the connection of ball to roller

Material | Material
PP

Abmessungen außen in mm | Dimensions outside in mm
14 x 14 x 21

Artikelnummer | Item number	Farbe | Colour	Farbton ähnlich | Colour similar
099930270001000	Schwarz | Black	RAL 9005
099930271928000	Silber | Silver	RAL 9006
099930272815000	Weiß | White	RAL 9010
099930270004000	Natur | Nature	

Lieferumfang | Scope of delivery
1 Adapter | 1 adapter

Kupplung 90° für Standardfußplatte – Verbindung walzenförmig

Coupling 90° for standard base plate – connection roller-shaped

Material | Material
PP

Abmessungen außen in mm | Dimensions outside in mm
55 x 42 x 29

Artikelnummer | Item number	Farbe | Colour	Farbton ähnlich | Colour similar
099930100000/OZ	Schwarz | Black	RAL 9005
099930101928/OZ	Silber | Silver	RAL 9006
099930102815/OZ	Weiß | White	RAL 9010

Lieferumfang | Scope of delivery
1 Kupplung | 1 coupling

Adapter für Kabelführung KUBA Boden – Verbindung walzenförmig

Adapter for cable guide KUBA floor – connection roller-shaped

Material | Material
PP

Abmessungen außen in mm | Dimensions outside in mm
65 x 31 x 53

Artikelnummer | Item number	Farbe | Colour	Farbton ähnlich | Colour similar
099930120001/OZ	Schwarz | Black	RAL 9005
099930121928/OZ	Silber | Silver	RAL 9006
099930122815/OZ	Weiß | White	RAL 9010

Lieferumfang | Scope of delivery
1 Adapter | 1 adapter

Adapter für Kabelführung an Bodenplatte – Verbindung walzenförmig

Adapter for cable guide to base plate – connection roller-shaped

Material | Material
PP

Abmessungen außen in mm | Dimensions outside in mm
22 x 31 x 51

Artikelnummer | Item number	Farbe | Colour	Farbton ähnlich | Colour similar
099930110001/OZ	Schwarz | Black	RAL 9005
099930111928/OZ	Silber | Silver	RAL 9006
099930112815/OZ	Weiß | White	RAL 9010

Lieferumfang | Scope of delivery
1 Adapter | 1 adapter

FUSSPLATTEN
BASE PLATES

Fußplatte KUBA – Verbindung walzenförmig

Base plate KUBA – connection roller-shaped

Material | Material
PP, Metall | PP, metal

Abmessungen außen in mm | Dimensions outside in mm
120 x 120 x 43,6

Artikelnummer | Item number	Farbe | Colour	Farbton ähnlich | Colour similar
099920330001000	Schwarz | Black	RAL 9005
099920331928000	Silber | Silver	RAL 9006
099920332815000	Weiß | White	RAL 9010
099920330004000	Natur | Nature	

Lieferumfang | Scope of delivery
1 Fußplatte | 1 base plate

Metallfußplatte für Kabelführung

Metal base plate for cable guide

Material | Material
Metall | metal

Abmessungen außen in mm | Dimensions outside in mm
140 x 140 x 8

Artikelnummer | Item number	Farbe | Colour	Farbton ähnlich | Colour similar
WNP9991006SET	Schwarz | Black	RAL 9005
WNP9991005SET	Silber | Silver	-
WNP9991007SET	Weiß | White	RAL 9010
WNP9991008SET	Edelstahl | Stainless steel	

Lieferumfang | Scope of delivery
1 Metallfußplatte | 1 metal base plate

Fußplatte KABA – Verbindung kugelförmig

Base plate KABA – connection spherical

Material | Material
PP, Metall | PP, metal

Abmessungen außen in mm | Dimensions outside in mm
141 x 136 x 52

Artikelnummer | Item number	Farbe | Colour	Farbton ähnlich | Colour similar
099911121284000	Schwarz | Black	RAL 9011
099911121928000	Silber | Silver	RAL 9006
099911120004000	Natur | Nature	

Lieferumfang | Scope of delivery
1 Fußplatte | 1 base plate

Hinweis | Information
Montage mit Adapter B |
Mounting with adapter B

Fußplatte KEBA – Verbindung walzenförmig

Base plate KEBA – connection roller-shaped

Material | Material
PP, Metall | PP, metal

Abmessungen außen in mm | Dimensions outside in mm
140 x 140 x 59

Artikelnummer | Item number	Farbe | Colour	Farbton ähnlich | Colour similar
099920120001000	Schwarz | Black	RAL 9005
099920121928000	Silber | Silver	RAL 9006

Lieferumfang | Scope of delivery
1 Fußplatte | 1 base plate

Hinweis | Information
Montage mit Adapter B |
Mounting with adapter B

IDEEN SIND FORMBAR
FORM YOUR IDEAS

Fußplatte KABA 50 – Verbindung kugelförmig

Base plate KABA 50 – connection spherical

Material | Material
PP, Metall | PP, metal

Abmessungen außen in mm | Dimensions outside in mm
Ø 125 x 45

Artikelnummer | Item number	Farbe | Colour	Farbton ähnlich | Colour similar
099910170001SET	Schwarz | Black	RAL 9005
099910171928SET	Silber | Silver	RAL 9006
099910172815SET	Weiß | White	RAL 9010

Lieferumfang | Scope of delivery
1 Fußplatte | 1 base plate

Hinweis | Information
Montage mit Adapter B |
Mounting with adapter B

KABELMANAGEMENT
CABLE MANAGEMENT

KUBA 1

KUBA 1

Kabelketten Sets
Kettenglieder
Magnethalter
Tischanbindungen
Adapter für Tischanbindungen
Adapter für Fußplatten
Fußplatten

Cable guided sets
Chain links
Magnetholder
Table connections
Apapter for table connection
Apapter for base plates
Base plates

MADE IN
GERMANY

IDEEN SIND FORMBAR
FORM YOUR IDEAS

KUBA 1

Der Klassiker in Rechteckform
The classic with a rectangular shape

MADE IN GERMANY

IDEEN SIND FORMBAR
FORM YOUR IDEAS

Unsere Kabelführung KUBA 1 stellt den Klassiker unserer Kabelführungen dar und harmoniert besonders gut mit rechteckigen Gestellprofilen.

Die optional integrierbaren Magnethalter ermöglichen, wie auch bei der KUBA Slim Line, eine Montage an die Tischbeine. Die Magnethalter können an beliebiger Position auf der Kabelkette angebracht werden. Die Kabelkette verfügt über zwei Kammern für relativ große Kabelmengen und ist von beiden Seiten zu befüllen.

Standardmäßig erhalten Sie die KUBA 1 als Set inklusive Tischanbindung und Fußplatte. Die Kabelkette besteht wahlweise aus 23 oder 38 Kettengliedern mit einer nutzbaren Gesamtlänge von ca. 759 mm bzw. 1.254 mm.

Die Kabelkette ist wahlweise in „2D“ oder in „3D“ konstruiert. In der Ausführung „2D“ rollt sich die Kette vorrangig über die breite Seite des Profils ab. Hier ist eine optimale Anbringung vor allem an rechteckigen Teleskop-Tischbeinen gewährleistet. In der Ausführung „3D“ rollt sich die Kette in alle Richtungen ab und ist somit flexibel für alle denkbaren Anwendungen im Büro geeignet. Die im Folgenden aufgeführten Artikel sind miteinander kombinierbar. Beachten Sie auch unsere Adapter und Kupplungen.

Gerne nehmen wir Ihre individuellen Anforderungen bezüglich der Kabelkettenlänge auf. Standardmäßig erhalten Sie unsere KUBA 1 in den Farben Schwarz, Silber und Weiß und Natur. Darüber hinaus sind weitere Sonderkonfigurationen nach Kundenwunsch möglich, sprechen Sie uns an! Wir beraten Sie gerne.

Tischanbindung
Table connection

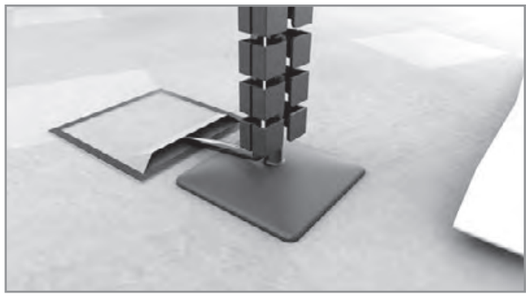

Fußplatte
Base plate

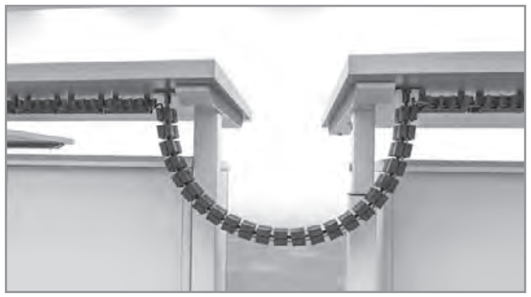

Tisch-zu-Tisch-Anbindung
Table-to-table connection

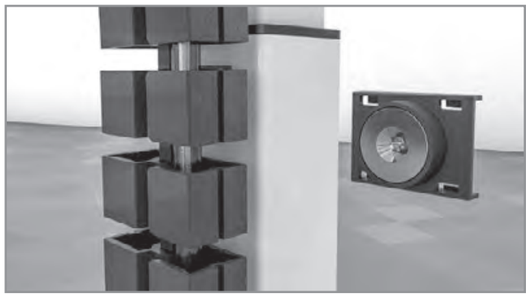

Magnethalter
Magnetholder

The KUBA 1 cable guide is our classic cable guide and blends in particularly well with rectangular desk frame profiles.

The optional integrable magnetic holders, according to the KUBA Slim Line, allow you to mount the cable guide on the legs of the table. The magnetic holders can be mounted at any position on the cable chain. The cable chain has two compartments for a relatively large number of cables, and the cables can be inserted from both sides.

The KUBA 1 comes as a set and includes the desk mount and base plate as standard accessories. The cable chain can consist of 23 or 38 chain links with a useable total length of approx. 759 mm or 1.254 mm.

The cable chain is available in a ”2D” or in a ”3D” version. In the ”2D” version, the chain unrolls primarily along the wide side of the profile. This ensures optimal installation, especially on rectangular telescopic desk legs. In the “3D” version, the chain unrolls in all directions and is therefore suitable for use in every application imaginable in the office.
All groups of items listed in the following can be combined with each other. Take a look at our adapters and couplings as well.
We would be happy to receive your individual requirements in terms of the lengths of the cable chains. You can order our KUBA 1 in the colors black, silver, white, and in its natural color. Other special configurations according to your specifications are also possible. Just contact us! We would be happy to provide you with advice.

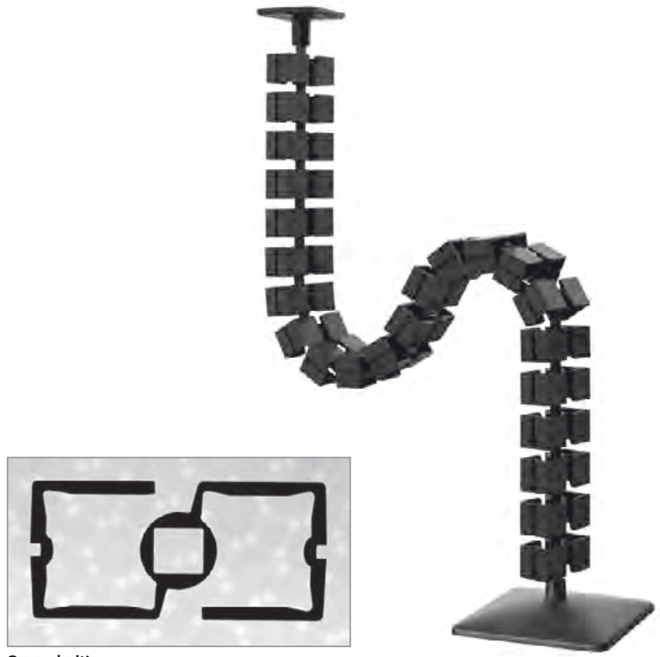

Querschnitt
Profile

Farben
Colours

Schwarz | Black
≈ RAL 9005

Weiß | White
≈ RAL 9010

Silber | Silver
≈ RAL 9006

Natur/transluzent |
Nature/translucent

KABELKETTEN SETS
CABLE GUIDED SETS

KUBA 1 (3D) mit 23 Kettengliedern – Verbindung walzenförmig

KUBA 1 (3D) with 23 chain links – connection roller-shaped

Material | Material
PP, Metall | PP, metal

Artikelnummer | Item number	Farbe | Colour	Farbton ähnlich | Colour similar
099953010001000	Schwarz | Black	RAL 9005
099953011928000	Silber | Silver	RAL 9006
099953012815000	Weiß | White	RAL 9010
099953010004000	Natur | Nature	

Lieferumfang | Scope of delivery
1 Set bestehend aus 1 Tischbefestigung, 23 Kettengliedern, 1 Fußplatte | 1 set consisting of 1 table connection, 23 chain links, 1 base plate

Hinweis | Information
Nutzbare Gesamtlänge: 759 mm | Useable total length: 759 mm

KUBA 1 (3D) mit 38 Kettengliedern – Verbindung walzenförmig

KUBA 1 (3D) with 38 chain links – connection roller-shaped

Material | Material
PP, Metall | PP, metal

Artikelnummer | Item number	Farbe | Colour	Farbton ähnlich | Colour similar
099953020001000	Schwarz | Black	RAL 9005
099953021928000	Silber | Silver	RAL 9006
099953022815000	Weiß | White	RAL 9010

Lieferumfang | Scope of delivery
1 Set bestehend aus 1 Tischbefestigung, 38 Kettengliedern, 1 Fußplatte | 1 set consisting of 1 table connection, 38 chain links, 1 base plate

Hinweis | Information
Nutzbare Gesamtlänge: 1.254 mm | Useable total length: 1.254 mm

KUBA 1 (2D) mit 23 Kettengliedern – Verbindung walzenförmig

KUBA 1 (2D) with 23 chain links – connection roller-shaped

Material | Material
PP, Metall | PP, metal

Artikelnummer | Item number	Farbe | Colour	Farbton ähnlich | Colour similar
099954010001000	Schwarz | Black	RAL 9005
099954011928000	Silber | Silver	RAL 9006

Lieferumfang | Scope of delivery
1 Set bestehend aus 1 Tischbefestigung, 23 Kettengliedern, 1 Fußplatte | 1 set consisting of 1 table connection, 23 chain links, 1 base plate

Hinweis | Information
Nutzbare Gesamtlänge: 759 mm | Useable total length: 759 mm

KUBA 1 (2D) mit 38 Kettengliedern – Verbindung walzenförmig

KUBA 1 (2D) with 38 chain links – connection roller-shaped

Material | Material
PP, Metall | PP, metal

Artikelnummer | Item number	Farbe | Colour	Farbton ähnlich | Colour similar
099954020001000	Schwarz | Black	RAL 9005
099954021928000	Silber | Silver	RAL 9006
099954022815000	Weiß | White	RAL 9010

Lieferumfang | Scope of delivery
1 Set bestehend aus 1 Tischbefestigung, 38 Kettengliedern, 1 Fußplatte | 1 set consisting of 1 table connection, 38 chain links, 1 base plate

Hinweis | Information
Nutzbare Gesamtlänge: 1.254 mm | Useable total length: 1.254 mm

KETTENGLIEDER
CHAIN LINKS

Kettenglied KUBA 1 (starr) – Verbindung walzenförmig

Chain link KUBA 1 (rigid) – connection roller-shaped

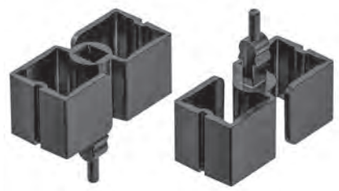

Material | Material
PP

Abmessungen außen in mm | Dimensions outside in mm
26 x 56 x 52
Abmessungen innen in mm² | Dimensions inside in mm²
820

Artikelnummer | Item number	Farbe | Colour	Farbton ähnlich | Colour similar
099920080001000	Schwarz | Black	RAL 9005
099920081928000	Silber | Silver	RAL 9006
099920082815000	Weiß | White	RAL 9010
099920080004000	Natur | Nature	

Lieferumfang | Scope of delivery
1 Kettenglied | 1 chain link

Kettenglied KUBA 1 (2D) – Verbindung walzenförmig

Chain link KUBA 1 (2D) – connection roller-shaped

Material | Material
PP

Abmessungen außen in mm | Dimensions outside in mm
26 x 56 x 41
Abmessungen innen in mm² | Dimensions inside in mm²
820

Artikelnummer | Item number	Farbe | Colour	Farbton ähnlich | Colour similar
099920060001000	Schwarz | Black	RAL 9005
099920061928000	Silber | Silver	RAL 9006
099920062815000	Weiß | White	RAL 9010
099920060004000	Natur | Nature	

Lieferumfang | Scope of delivery
1 Kettenglied | 1 chain link

Kettenglied KUBA 1 (3D) – Verbindung walzenförmig

Chain link KUBA 1 (3D) – connection roller-shaped

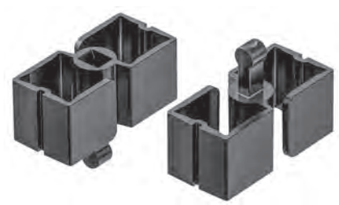

Material | Material
PP

Abmessungen außen in mm | Dimensions outside in mm
26 x 56 x 41
Abmessungen innen in mm² | Dimensions inside in mm²
820

Artikelnummer | Item number	Farbe | Colour	Farbton ähnlich | Colour similar
099920030001000	Schwarz | Black	RAL 9005
099920031928000	Silber | Silver	RAL 9006
099920032815000	Weiß | White	RAL 9010
099920030004000	Natur | Nature	

Lieferumfang | Scope of delivery
1 Kettenglied | 1 chain link

MAGNETHALTER
MAGNETHOLDER

Magnethalter für Kabelführung KUBA 1

Magnetholder for cable routing KUBA 1

Material | Material
PP

Abmessungen außen in mm | Dimensions outside in mm
27 x 36 x 13,2

Artikelnummer | Item number	Farbe | Colour	Farbton ähnlich | Colour similar
099930230001000	Schwarz | Black	RAL 9005
099930231928000	Silber | Silver	RAL 9006
099930232815000	Weiß | White	RAL 9010

Lieferumfang | Scope of delivery
1 Magnethalter zum Aufclipsen |
1 magnetholder to clip

Hinweis | Information
optional erhältlich | optionally available

TISCHANBINDUNGEN
TABLE CONNECTIONS

Tischanbindung KUBA Standard – Verbindung walzenförmig

Table connection KUBA standard – connection roller-shaped

Material | Material
PP

Abmessungen außen in mm | Dimensions outside in mm
55 x 55 x 29

Artikelnummer | Item number	Farbe | Colour	Farbton ähnlich | Colour similar
099920300001000	Schwarz | Black	RAL 9005
099920301928000	Silber | Silver	RAL 9006
099920302815000	Weiß | White	RAL 9010
099920307777000	Pantone greenery | Pantone greenery	Pantone 15-0343
099920300004000	Natur/Transluzent | Nature/Translucent	

Lieferumfang | Scope of delivery
1 Tischanbindung | 1 table connection

Tischanbindung KUBA – Verbindung walzenförmig

Table connection KUBA – connection roller-shaped

Material | Material
PP

Abmessungen außen in mm | Dimensions outside in mm
28 x 28 x 25

Artikelnummer | Item number	Farbe | Colour	Farbton ähnlich | Colour similar
099990040001SET	Schwarz | Black	RAL 9005
099990041928SET	Silber | Silver	RAL 9006
099990042815SET	Weiß | White	RAL 9010

Lieferumfang | Scope of delivery
1 Tischanbindung und 1 Schraube |
1 table connection and 1 screw

IDEEN SIND FORMBAR
FORM YOUR IDEAS

Tischanbindung KUBA mit Magnet – Verbindung walzenförmig

Table connection KUBA with magnet – connection roller-shaped

Material | Material
PP

Abmessungen außen in mm | Dimensions outside in mm
28 x 28 x 25

Artikelnummer | Item number	Farbe | Colour	Farbton ähnlich | Colour similar
099990050001000	Schwarz | Black	RAL 9005
099990051928000	Silber | Silver	RAL 9006
099990052815000	Weiß | White	RAL 9010

Lieferumfang | Scope of delivery
1 Tischansbindung und 1 Magnet |
1 table connection and 1 magnet

Tischanbindung KEBA – Verbindung walzenförmig

Table connection KEBA – connection roller-shaped

Material | Material
PP

Abmessungen außen in mm | Dimensions outside in mm
60 x 60 x 30

Artikelnummer | Item number	Farbe | Colour	Farbton ähnlich | Colour similar
099920000001000	Schwarz | Black	RAL 9005
099920000003000	Silber | Silver	RAL 9006
099920001928000	Weiß | White	RAL 9010

Lieferumfang | Scope of delivery
1 Tischanbindung | 1 table connection

Tischanbindung KABA für 4 Kabel – Verbindung kugelförmig

Table connection for 4 cables – connection spherical

Material | Material
PP

Abmessungen außen in mm | Dimensions outside in mm
20 x 65 x 31,5

Artikelnummer | Item number	Farbe | Colour	Farbton ähnlich | Colour similar
099910041284000	Schwarz | Black	RAL 9011
099910041928000	Silber | Silver	RAL 9006
099910042815000	Weiß | White	RAL 9010

Lieferumfang | Scope of delivery
1 Tischanbindung | 1 table connection

Hinweis | Information
Montage mit Adapter A |
Mounting with adapter A

Tischanbindung KABA für 8 Kabel – Verbindung kugelförmig

Table connection for 8 cables – connection spherical

Material | Material
PP

Abmessungen außen in mm | Dimensions outside in mm
80 x 71 x 29

Artikelnummer | Item number	Farbe | Colour	Farbton ähnlich | Colour similar
099910001284000	Schwarz | Black	RAL 9011
099910001928000	Silber | Silver	RAL 9006

Lieferumfang | Scope of delivery
1 Tischanbindung | 1 table connection

Hinweis | Information
Montage mit Adapter A |
Mounting with adapter A

TISCHANBINDUNGEN
TABLE CONNECTIONS

Klemmanbindung KEBA für 8-12 mm Plattenstärke – Verbindung kugelförmig

Klemmanbindung KEBA for 8-12mm plate thickness – connection spherical

Material | Material
ABS

Abmessungen außen in mm | Dimensions outside in mm
63 x 40 x 65

Artikelnummer | Item number	Farbe | Colour	Farbton ähnlich | Colour similar
099910060001000	Schwarz | Black	RAL 9005
099910061928000	Silber | Silver	RAL 9006

Lieferumfang | Scope of delivery
1 Tischanbindung | 1 table connection

Hinweis | Information
Montage mit Adapter A |
Mounting with adapter A

Klemmanbindung KEBA für 18-24 mm Plattenstärke – Verbindung kugelförmig

Klemmanbindung KEBA for 18-24mm plate thickness – connection spherical

Material | Material
ABS

Abmessungen außen in mm | Dimensions outside in mm
71 x 40 x 68

Artikelnummer | Item number	Farbe | Colour	Farbton ähnlich | Colour similar
099910070001000	Schwarz | Black	RAL 9005
099910071928000	Silber | Silver	RAL 9006

Lieferumfang | Scope of delivery
1 Tischanbindung | 1 table connection

Hinweis | Information
Montage mit Adapter A |
Mounting with adapter A

ADAPTER FÜR TISCHANBINDUNGEN
ADAPTER FOR TABLE CONNECTIONS

Adapter A für die Verbindung von Walze auf Kugel

Adapter A for the connection of roller to ball

Material | Material
PP

Abmessungen außen in mm | Dimensions outside in mm
15 x 15 x 22

Artikelnummer | Item number	Farbe | Colour	Farbton ähnlich | Colour similar
099930260001000	Schwarz | Black	RAL 9005
099930261928000	Silber | Silver	RAL 9006
099930262815000	Weiß | White	RAL 9010
099930260004000	Natur | Nature	

Lieferumfang | Scope of delivery
1 Adapter | 1 adapter

Verbinder für Kabelführung KUBA an Tischanbindung – Verbindung walzenförmig

Connector for cable routing KUBA to table connection – connection roller-shaped

Material | Material
PP

Abmessungen außen in mm | Dimensions outside in mm
8 x 8 x 27

Artikelnummer | Item number	Farbe | Colour	Farbton ähnlich | Colour similar
099920050001001	Schwarz | Black	RAL 9005
099920052815001	Weiß | White	RAL 9010
099920050004001	Natur | Nature	

Lieferumfang | Scope of delivery
1 Verbinder | 1 connector

IDEEN SIND FORMBAR
FORM YOUR IDEAS

Kabelzugentlastung

Cable strain relief

Material | Material
PP

Abmessungen außen in mm | Dimensions outside in mm
68 x 22 x 19

Artikelnummer | Item number	Farbe | Colour	Farbton ähnlich | Colour similar
099930211921000	Schwarz | Black	RAL 9011

Lieferumfang | Scope of delivery
1 Kabelzugentlastung | 1 cable strain relief

Adapterplatte zum Anbringen der Kabelzugentlastung

Adapter plate for attaching the cable strain relief

Material | Material
PA

Abmessungen außen in mm | Dimensions outside in mm
85 x 70 x 6,5

Artikelnummer | Item number	Farbe | Colour	Farbton ähnlich | Colour similar
099930240001001	Schwarz | Black	RAL 9005

Lieferumfang | Scope of delivery
1 Adapterplatte und 3 Schrauben |
1 adapter plate and 3 screws

Hinweis | Information
Montage mit Kabelzugentlastung |
Mounting with cable strain relief

Adapter zur Montage der Kabelführung an der Kabelzugentlastung – Verbindung walzenförmig

Adapter for mounting the cable guide on the cable strain relief – connection roller-shaped

Material | Material
PP

Abmessungen außen in mm | Dimensions outside in mm
15 x 15 x 24

Artikelnummer | Item number	Farbe | Colour	Farbton ähnlich | Colour similar
099930201921001	Schwarz | Black	RAL 9005
099930201928001	Silber | Silver	RAL 9006
099930202815001	Weiß | White	RAL 9010

Lieferumfang | Scope of delivery
1 Adapter | 1 adapter

ADAPTER FÜR FUSSPLATTEN
ADAPTER FOR BASE PLATES

Adapter B für die Verbindung von Kugel auf Walze

Adapter B for the connection of ball to roller

Material | Material
PP

Abmessungen außen in mm | Dimensions outside in mm
14 x 14 x 21

Artikelnummer | Item number	Farbe | Colour	Farbton ähnlich | Colour similar
099930270001000	Schwarz | Black	RAL 9005
099930271928000	Silber | Silver	RAL 9006
099930272815000	Weiß | White	RAL 9010
099930270004000	Natur | Nature	

Lieferumfang | Scope of delivery
1 Adapter | 1 adapter

ADAPTER FÜR FUSSPLATTEN
ADAPTER FOR BASE PLATES

Kupplung 90° für Standardfußplatte und KUBA 1 und 2 – Verbindung walzenförmig

Coupling 90° for standard base plate and KUBA 1 and 2 – connection roller-shaped

Material | Material
PP

Abmessungen außen in mm | Dimensions outside in mm
55 x 42 x 29

Artikelnummer | Item number	Farbe | Colour	Farbton ähnlich | Colour similar
099930100001001	Schwarz | Black	RAL 9005
099930101928001	Silber | Silver	RAL 9006
099930102815001	Weiß | White	RAL 9010

Lieferumfang | Scope of delivery
1 Kupplung | 1 coupling

Adapter für Kabelführung KUBA Boden an KUBA 1 und 2 – Verbindung walzenförmig

Adapter for cable guide KUBA floor to KUBA 1 and 2 – connection roller-shaped

Material | Material
PP

Abmessungen außen in mm | Dimensions outside in mm
65 x 31 x 53

Artikelnummer | Item number	Farbe | Colour	Farbton ähnlich | Colour similar
099930120001001	Schwarz | Black	RAL 9005
099930121928001	Silber | Silver	RAL 9006
099930122815001	Weiß | White	RAL 9010

Lieferumfang | Scope of delivery
1 Adapter | 1 adapter

Adapter für Kabelführung KUBA 1 und 2 an Bodenplatte – Verbindung walzenförmig

Adapter for cable guide KUBA 1 and 2 to base plate – connection roller-shaped

Material | Material
PP

Abmessungen außen in mm | Dimensions outside in mm
22 x 31 x 51

Artikelnummer | Item number	Farbe | Colour	Farbton ähnlich | Colour similar
099930110001001	Schwarz | Black	RAL 9005
099930111928001	Silber | Silver	RAL 9006
099930112815001	Weiß | White	RAL 9010

Lieferumfang | Scope of delivery
1 Adapter | 1 adapter

FUSSPLATTEN
BASE PLATES

Fußplatte KUBA – Verbindung walzenförmig

Base plate KUBA – connection roller-shaped

Material | Material
PP, Metall | PP, metal

Abmessungen außen in mm | Dimensions outside in mm
120 x 120 x 43,6

Artikelnummer | Item number	Farbe | Colour	Farbton ähnlich | Colour similar
099920330001000	Schwarz | Black	RAL 9005
099920331928000	Silber | Silver	RAL 9006
099920332815000	Weiß | White	RAL 9010
099920330004000	Natur | Nature	

Lieferumfang | Scope of delivery
1 Fußplatte | 1 base plate

Metallfußplatte für Kabelführung

Metal base plate for cable guide

Material | Material
Metall | metal

Abmessungen außen in mm | Dimensions outside in mm
140 x 140 x 8

Artikelnummer | Item number	Farbe | Colour	Farbton ähnlich | Colour similar
WNP9991006SET	Schwarz | Black	RAL 9005
WNP9991005SET	Silber | Silver	-
WNP9991007SET	Weiß | White	RAL 9010
WNP9991008SET	Edelstahl | Stainless steel	

Lieferumfang | Scope of delivery
1 Metallfußplatte | 1 metal base plate

Fußplatte KABA – Verbindung kugelförmig

Base plate KABA – connection spherical

Material | Material
PP, Metall | PP, metal

Abmessungen außen in mm | Dimensions outside in mm
141 x 136 x 52

Artikelnummer | Item number	Farbe | Colour	Farbton ähnlich | Colour similar
099911121284000	Schwarz | Black	RAL 9011
099911121928000	Silber | Silver	RAL 9006
099911120004000	Natur | Nature	

Lieferumfang | Scope of delivery
1 Fußplatte | 1 base plate

Hinweis | Information
Montage mit Adapter B |
Mounting with adapter B

Fußplatte KEBA – Verbindung walzenförmig

Base plate KEBA – connection roller-shaped

Material | Material
PP, Metall | PP, metal

Abmessungen außen in mm | Dimensions outside in mm
140 x 140 x 59

Artikelnummer | Item number	Farbe | Colour	Farbton ähnlich | Colour similar
099920120001000	Schwarz | Black	RAL 9005
099920121928000	Silber | Silver	RAL 9006

Lieferumfang | Scope of delivery
1 Fußplatte | 1 base plate

Hinweis | Information
Montage mit Adapter B |
Mounting with adapter B

Fußplatte KABA 50 – Verbindung kugelförmig

Base plate KABA 50 – connection spherical

Material | Material
PP, Metall | PP, metal

Abmessungen außen in mm | Dimensions outside in mm
Ø 125 x 45

Artikelnummer | Item number	Farbe | Colour	Farbton ähnlich | Colour similar
099910170001SET	Schwarz | Black	RAL 9005
099910171928SET	Silber | Silver	RAL 9006
099910172815SET	Weiß | White	RAL 9010

Lieferumfang | Scope of delivery
1 Fußplatte | 1 base plate

Hinweis | Information
Montage mit Adapter B |
Mounting with adapter B

KABELMANAGEMENT
CABLE MANAGEMENT

KUBA 2

KUBA 2

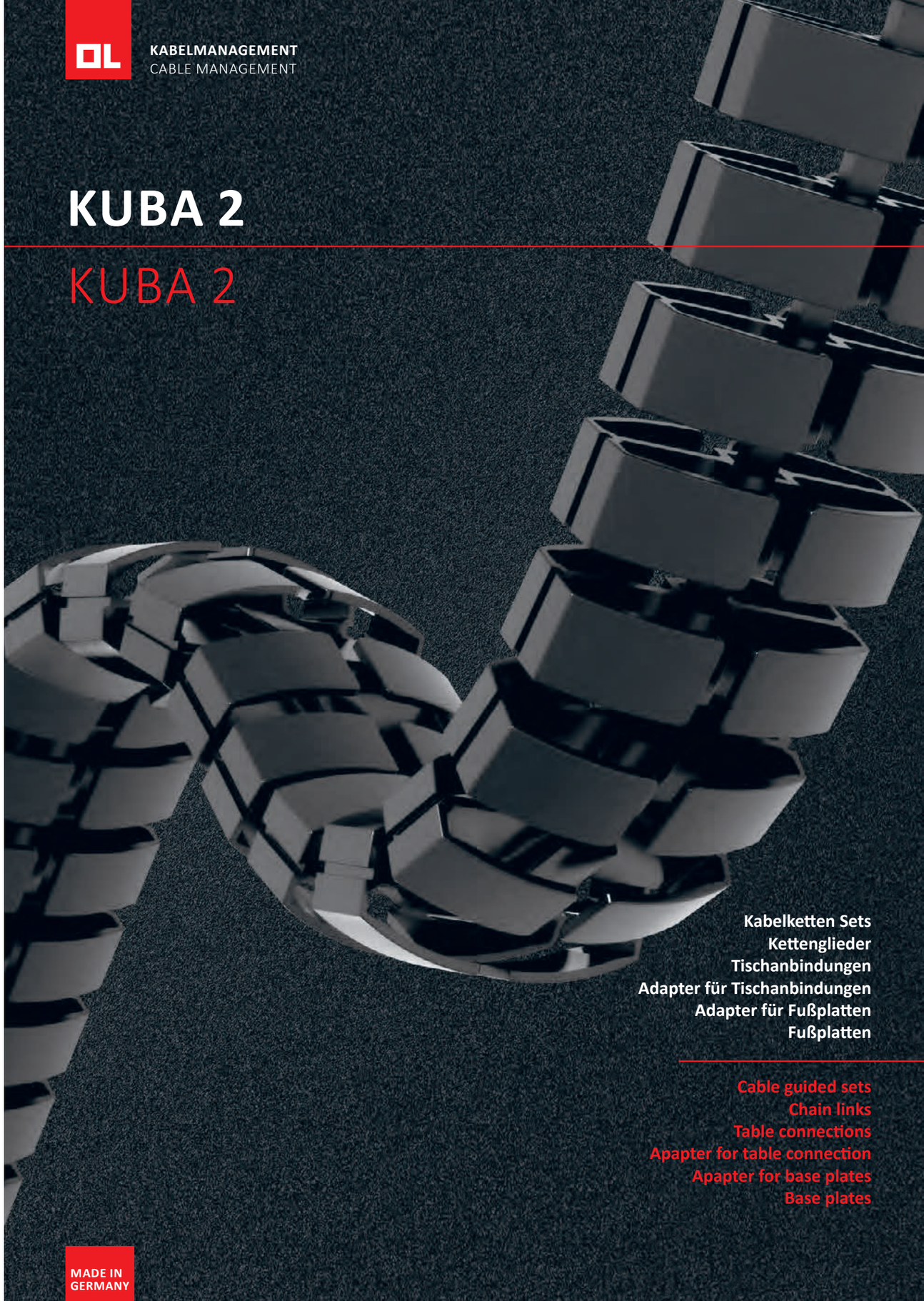

Kabelketten Sets
Kettenglieder
Tischanbindungen
Adapter für Tischanbindungen
Adapter für Fußplatten
Fußplatten

Cable guided sets
Chain links
Table connections
Apapter for table connection
Apapter for base plates
Base plates

MADE IN
GERMANY

IDEEN SIND FORMBAR
FORM YOUR IDEAS

KUBA 2

Konkave Form für großes Kabelvolumen
Concave shape for large numbers of cables

MADE IN GERMANY

Unsere Kabelführung KUBA 2 passt sich perfekt dem besonderen Design in Ihrem Büro an, oder es gefällt einfach die außergewöhnliche, konkave Form.

Die Kabelkette verfügt über vier Kammern und ist damit für die Unterbringung großer Kabelmengen geeignet. Das Einbringen der Kabel erfolgt von zwei Seiten und erleichtert die Entnahme und das Nachrüsten bei bereits fest montierten Kabelführungen. Durch die vier Kabelkammern können daten- und stromführende Kabel voneinander getrennt angeordnet werden.

Standardmäßig erhalten Sie die KUBA 2 als Set inklusive Tischanbindung und Fußplatte. Die Kabelkette besteht wahlweise aus 26 oder 43 Kettengliedern mit einer nutzbaren Gesamtlänge von ca. 754 mm bzw. 1.247 mm.

Die Kabelkette ist wahlweise in „2D“ oder in „3D“ konfektioniert. In der Ausführung „2D“ rollt sich die Kette vorrangig über die breite Seite des Profils ab. Hier ist eine optimale Anbringung vor allem an rechteckigen Teleskop-Tischbeinen gewährleistet. In der Ausführung „3D“ rollt sich die Kette in alle Richtungen ab und ist somit flexibel für alle denkbaren Anwendungen im Büro geeignet.

Die im Folgenden aufgeführten Artikel sind miteinander kombinierbar. Beachten Sie auch unsere Adapter und Kupplungen.

Gerne nehmen wir Ihre individuellen Anforderungen bezüglich der Kabelkettenlänge auf. Standardmäßig erhalten Sie unsere KUBA 2 in den Farben Schwarz, Silber, Weiß und Natur. Darüber hinaus sind weitere Sonderkonfigurationen nach Kundenwunsch möglich, sprechen Sie uns an! Wir beraten Sie gerne.

Tischanbindung
Table connection

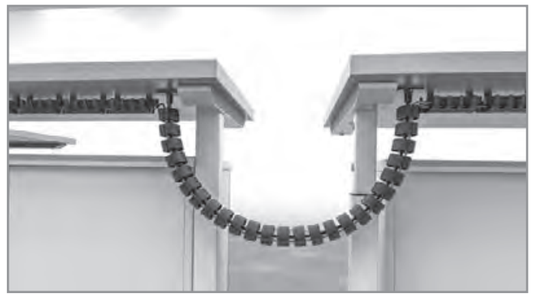

Tisch-zu-Tisch-Anbindung
Table-to-table connection

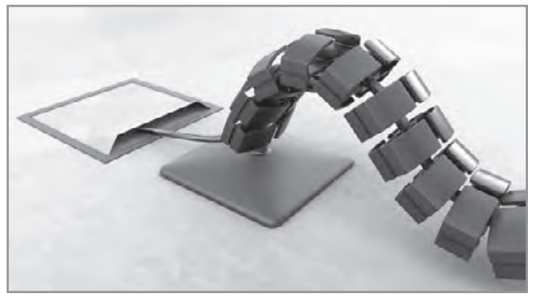

Fußplatte
Base plate

IDEEN SIND FORMBAR
FORM YOUR IDEAS

Our KUBA 2 cable guide fits perfectly to the particular design of your office, or maybe just its extraordinary, concave shape appeals to you.

The cable chain has four compartments and is therefore suitable for stowing a large number of cables. The cables can be inserted from two sides, which makes adding and removing cables in existing cable guides easier. Due to its four cable compartments, you can install data and power cables so they are separate from each other.

The KUBA 2 comes as a set and includes the desk connection and base plate as standard accessories. The cable chain can consist of 26 or 43 chain links with a useable total length of approx. 754 mm or 1.247 mm.

The cable chain is available in a ”2D” or in a ”3D” version. In the ”2D” version, the chain unrolls primarily along the wide side of the profile. This ensures optimal installation, especially on rectangular telescopic desk legs. In the “3D” version, the chain unrolls in all directions and is therefore suitable for use in every application imaginable in the office.
All groups of items listed in the following can be combined with each other. Take a look at our adapters and couplings as well.
We would be happy to receive your individual requirements in terms of the lengths of the cable chains. You can order our KUBA 2 in the colors black, silver, white, and in its natural color.
Other special configurations according to your specifications are also possible. Just contact us! We would be happy to provide you with advice.

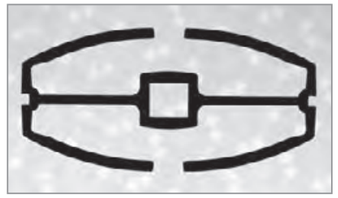

Querschnitt
Profile

Farben
Colours

Schwarz | Black
≈ RAL 9005

Weiß | White
≈ RAL 9010

Silber | Silver
≈ RAL 9006

Natur/transluzent |
Nature/translucent

KABELKETTEN SETS
CABLE GUIDED SETS

KUBA 2 (3D) mit 26 Kettengliedern – Verbindung walzenförmig

KUBA 2 (3D) with 26 chain links – connection roller-shaped

Material | Material
PP, Metall | PP, metal

Artikelnummer | Item number	Farbe | Colour	Farbton ähnlich | Colour similar
099953030001000	Schwarz | Black	RAL 9005
099953031928000	Silber | Silver	RAL 9006
099953032815000	Weiß | White	RAL 9010
099953030004000	Natur | Nature	

Lieferumfang | Scope of delivery
1 Set bestehend aus 1 Tischbefestigung, 26 Kettengliedern, 1 Fußplatte | 1 set consisitng of 1 table connection, 26 chain links, 1 base plate

Hinweis | Information
Nutzbare Gesamtlänge: 754 mm | Useable total length: 754 mm

KUBA 2 (3D) mit 43 Kettengliedern – Verbindung walzenförmig

KUBA 2 (3D) with 43 chain links – connection roller-shaped

Material | Material
PP, Metall | PP, metal

Artikelnummer | Item number	Farbe | Colour	Farbton ähnlich | Colour similar
099953040001000	Schwarz | Black	RAL 9005
099953041928000	Silber | Silver	RAL 9006
099953042815000	Weiß | White	RAL 9010
099953040004000	Natur | Nature	

Lieferumfang | Scope of delivery
1 Set bestehend aus 1 Tischbefestigung, 43 Kettengliedern, 1 Fußplatte | 1 set consisting of 1 table connection, 43 chain links, 1 base plate

Hinweis | Information
Nutzbare Gesamtlänge: 1.247 mm | Useable total length: 1.247 mm

KUBA 2 (2D) mit 26 Kettengliedern – Verbindung walzenförmig

KUBA 2 (2D) with 26 chain links – connection roller-shaped

Material | Material
PP, Metall | PP, metal

Artikelnummer | Item number	Farbe | Colour	Farbton ähnlich | Colour similar
099954030001000	Schwarz | Black	RAL 9005
099943031928000	Silber | Silver	RAL 9006
099954032815000	Weiß | White	RAL 9010
099954030004000	Natur | Nature	

Lieferumfang | Scope of delivery
1 Set bestehend aus 1 Tischbefestigung, 2 6 Kettengliedern, 1 Fußplatte | 1 set consisting of 1 table connection, 26 chain links, 1 base plate

Hinweis | Information
Nutzbare Gesamtlänge: 254 mm | Useable total length: 754 mm

KUBA 2 (2D) mit 43 Kettengliedern – Verbindung walzenförmig

KUBA 2 (2D) with 43 chain links – connection roller-shaped

Material | Material
PP, Metall | PP, metal

Artikelnummer | Item number	Farbe | Colour	Farbton ähnlich | Colour similar
099954040001000	Schwarz | Black	RAL 9005
099954041928000	Silber | Silver	RAL 9006
099954042815000	Weiß | White	RAL 9010
099954040004000	Natur | Nature	

Lieferumfang | Scope of delivery
1 Set bestehend aus 1 Tischbefestigung, 43 Kettengliedern, 1 Fußplatte | 1 set consisting of 1 table connection, 43 chain links, 1 base plate

Hinweis | Information
Nutzbare Gesamtlänge: 1.247 mm | Useable total length: 1.247 mm

KETTENGLIEDER
CHAIN LINKS

Kettenglied KUBA 2 (2D) – Verbindung walzenförmig

Chain link KUBA 2 (2D) – connection roller-shaped

Material | Material
PP

Abmessungen außen in mm | Dimensions outside in mm
72 x 32 x 38
Abmessungen innen in mm² | Dimensions inside in mm²
820

Artikelnummer | Item number	Farbe | Colour	Farbton ähnlich | Colour similar
099920070001000	Schwarz | Black	RAL 9005
099920071928000	Silber | Silver	RAL 9006
099920072815000	Weiß | White	RAL 9010

Lieferumfang | Scope of delivery
1 Kettenglied | 1 chain link

Kettenglied KUBA 2 (3D) – Verbindung walzenförmig

Chain link KUBA 2 (3D) – connection roller-shaped

Material | Material
PP

Abmessungen außen in mm | Dimensions outside in mm
72 x 32 x 38
Abmessungen innen in mm² | Dimensions inside in mm²
820

Artikelnummer | Item number	Farbe | Colour	Farbton ähnlich | Colour similar
099920040001000	Schwarz | Black	RAL 9005
099920041928000	Silber | Silver	RAL 9006
099920042815000	Weiß | White	RAL 9010

Lieferumfang | Scope of delivery
1 Kettenglied | 1 chain link

TISCHANBINDUNGEN
TABLE CONNECTIONS

Tischanbindung KUBA Standard – Verbindung walzenförmig

Table connection KUBA standard – connection roller-shaped

Material | Material
PP

Abmessungen außen in mm | Dimensions outside in mm
55 x 55 x 29

Artikelnummer | Item number	Farbe | Colour	Farbton ähnlich | Colour similar
099920300001000	Schwarz | Black	RAL 9005
099920301928000	Silber | Silver	RAL 9006
099920302815000	Weiß | White	RAL 9010
099920307777000	Pantone greenery | Pantone greenery	Pantone 15-0343
099920300004000	Natur/Transluzent | Nature/Translucent	

Lieferumfang | Scope of delivery
1 Tischanbindung | 1 table connection

Tischanbindung KUBA – Verbindung walzenförmig

Table connection KUBA – connection roller-shaped

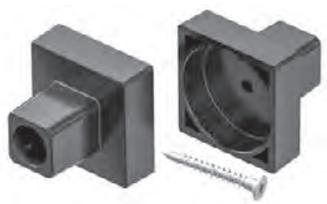

Material | Material
PP

Abmessungen außen in mm | Dimensions outside in mm
28 x 28 x 25

Artikelnummer | Item number	Farbe | Colour	Farbton ähnlich | Colour similar
099990040001SET	Schwarz | Black	RAL 9005
099990041928SET	Silber | Silver	RAL 9006
099990042815SET	Weiß | White	RAL 9010

Lieferumfang | Scope of delivery
1 Tischanbindung | 1 table connection

Tischanbindung KUBA mit Magnet – Verbindung walzenförmig

Table connection KUBA with magnet – connection roller-shaped

Material | Material
PP

Abmessungen außen in mm | Dimensions outside in mm
28 x 28 x 25

Artikelnummer | Item number	Farbe | Colour	Farbton ähnlich | Colour similar
099990050001000	Schwarz | Black	RAL 9005
099990051928000	Silber | Silver	RAL 9006
099990052815000	Weiß | White	RAL 9010

Lieferumfang | Scope of delivery
1 Tischanbindung und 1 Magnet |
1 table connection and 1 magnet

Tischanbindung KEBA – Verbindung walzenförmig

Table connection KEBA – connection roller-shaped

Material | Material
PP

Abmessungen außen in mm | Dimensions outside in mm
60 x 60 x 30

Artikelnummer | Item number	Farbe | Colour	Farbton ähnlich | Colour similar
099920000001000	Schwarz | Black	RAL 9005
099920000003000	Silber | Silver	RAL 9006
099920001928000	Weiß | White	RAL 9010

Lieferumfang | Scope of delivery
1 Tischanbindung | 1 table connection

Tischanbindung KABA für 4 Kabel – Verbindung kugelförmig

Table connection for 4 cables – connection spherical

Material | Material
PP

Abmessungen außen in mm | Dimensions outside in mm
20 x 65 x 31,5

Artikelnummer | Item number	Farbe | Colour	Farbton ähnlich | Colour similar
099910041284000	Schwarz | Black	RAL 9011
099910041928000	Silber | Silver	RAL 9006
099910042815000	Weiß | White	RAL 9010

Lieferumfang | Scope of delivery
1 Tischanbindung | 1 table connection

Hinweis | Information
Montage mit Adapter A |
Mounting with adapter A

Tischanbindung KABA für 8 Kabel – Verbindung kugelförmig

Table connection for 8 cables – connection spherical

Material | Material
PP

Abmessungen außen in mm | Dimensions outside in mm
80 x 71 x 29

Artikelnummer | Item number	Farbe | Colour	Farbton ähnlich | Colour similar
099910001284000	Schwarz | Black	RAL 9011
099910001928000	Silber | Silver	RAL 9006

Lieferumfang | Scope of delivery
1 Tischanbindung | 1 table connection

Hinweis | Information
Montage mit Adapter A |
Mounting with adapter A

Klemmanbindung KEBA für 8-12 mm Plattenstärke – Verbindung kugelförmig

Klemmanbindung KEBA for 8-12 mm plate thickness – connection spherical

Material | Material
ABS

Abmessungen außen in mm | Dimensions outside in mm
63 x 40 x 65

Artikelnummer | Item number	Farbe | Colour	Farbton ähnlich | Colour similar
099910060001000	Schwarz | Black	RAL 9005
099910061928000	Silber | Silver	RAL 9006

Lieferumfang | Scope of delivery
1 Tischanbindung | 1 table connection

Hinweis | Information
Montage mit Adapter A |
Mounting with adapter A

Klemmanbindung KEBA für 18-24 mm Plattenstärke – Verbindung kugelförmig

Klemmanbindung KEBA for 18-24 mm plate thickness – connection spherical

Material | Material
ABS

Abmessungen außen in mm | Dimensions outside in mm
71 x 40 x 68

Artikelnummer | Item number	Farbe | Colour	Farbton ähnlich | Colour similar
099910070001000	Schwarz | Black	RAL 9005
099910071928000	Silber | Silver	RAL 9006

Lieferumfang | Scope of delivery
1 Tischanbindung | 1 table connection

Hinweis | Information
Montage mit Adapter A |
Mounting with adapter A

ADAPTER FÜR TISCHANBINDUNGEN
ADAPTER FOR TABLE CONNECTIONS

Adapter A für die Verbindung von Walze auf Kugel

Adapter A for the connection of roller to ball

Material | Material
PP

Abmessungen außen in mm | Dimensions outside in mm
15 x 15 x 22

Artikelnummer | Item number	Farbe | Colour	Farbton ähnlich | Colour similar
099930260001000	Schwarz | Black	RAL 9005
099930261928000	Silber | Silver	RAL 9006
099930262815000	Weiß | White	RAL 9010
099930260004000	Natur | Nature	

Lieferumfang | Scope of delivery
1 Adapter | 1 adapter

Verbinder für Kabelführung KUBA an Tischanbindung – Verbindung walzenförmig

Connector for cable routing KUBA to table connection – connection roller-shaped

Material | Material
PP

Abmessungen außen in mm | Dimensions outside in mm
8 x 8 x 27

Artikelnummer | Item number	Farbe | Colour	Farbton ähnlich | Colour similar
099920050001001	Schwarz | Black	RAL 9005
099920052815001	Weiß | White	RAL 9010
099920050004001	Natur | Nature	

Lieferumfang | Scope of delivery
1 Verbinder | 1 connector

Kabelzugentlastung

Cable strain relief

Material | Material
PP

Abmessungen außen in mm | Dimensions outside in mm
68 x 22 x 19

Artikelnummer | Item number	Farbe | Colour	Farbton ähnlich | Colour similar
099930211921000	Schwarz | Black	RAL 9011

Lieferumfang | Scope of delivery
1 Kabelzugentlastung | 1 cable strain relief

Adapterplatte zum Anbringen der Kabelzugentlastung

Adapter plate for attaching the cable strain relief

Material | Material
PA

Abmessungen außen in mm | Dimensions outside in mm
85 x 70 x 6,5

Artikelnummer | Item number	Farbe | Colour	Farbton ähnlich | Colour similar
099930240001001	Schwarz | Black	RAL 9005

Lieferumfang | Scope of delivery
1 Adapterplatte und 3 Schrauben |
1 adapter plate and 3 screws

Hinweis | Information
Montage mit Kabelzugentlastung |
Mounting with cable strain relief

Adapter zur Montage der Kabelführung an der Kabelzugentlastung – Verbindung walzenförmig

Adapter for mounting the cable guide on the cable strain relief – connection roller-shaped

Material | Material
PP

Abmessungen außen in mm | Dimensions outside in mm
15 x 15 x 24

Artikelnummer | Item number	Farbe | Colour	Farbton ähnlich | Colour similar
099930201921001	Schwarz | Black	RAL 9005
099930201928001	Silber | Silver	RAL 9006
099930202815001	Weiß | White	RAL 9010

Lieferumfang | Scope of delivery
1 Adapter | 1 adapter

ADAPTER FÜR FUSSPLATTEN
ADAPTER FOR BASE PLATES

Adapter B für die Verbindung von Kugel auf Walze

Adapter B for the connection of ball to roller

Material | Material
PP

Abmessungen außen in mm | Dimensions outside in mm
14 x 14 x 21

Artikelnummer | Item number	Farbe | Colour	Farbton ähnlich | Colour similar
099930270001000	Schwarz | Black	RAL 9005
099930271928000	Silber | Silver	RAL 9006
099930272815000	Weiß | White	RAL 9010
099930270004000	Natur | Nature	

Lieferumfang | Scope of delivery
1 Adapter | 1 adapter

Kupplung 90° für Standardfußplatte und KUBA 1 und 2 – Verbindung walzenförmig

Coupling 90° for standard base plate and KUBA 1 and 2 – connection roller-shaped

Material | Material
PP

Abmessungen außen in mm | Dimensions outside in mm
55 x 42 x 29

Artikelnummer | Item number	Farbe | Colour	Farbton ähnlich | Colour similar
099930100001001	Schwarz | Black	RAL 9005
099930101928001	Silber | Silver	RAL 9006
099930102815001	Weiß | White	RAL 9010

Lieferumfang | Scope of delivery
1 Kupplung | 1 coupling

Adapter für Kabelführung KUBA Boden an KUBA 1 und 2 – Verbindung walzenförmig

Adapter for cable guide KUBA floor to KUBA 1 and 2 – connection roller-shaped

Material | Material
PP

Abmessungen außen in mm | Dimensions outside in mm
65 x 31 x 53

Artikelnummer | Item number	Farbe | Colour	Farbton ähnlich | Colour similar
099930120001001	Schwarz | Black	RAL 9005
099930121928001	Silber | Silver	RAL 9006
099930122815001	Weiß | White	RAL 9010

Lieferumfang | Scope of delivery
1 Adapter | 1 adapter

ADAPTER FÜR FUSSPLATTEN
ADAPTER FOR BASE PLATES

Adapter für Kabelführung KUBA 1 und 2 an Bodenplatte – Verbindung walzenförmig

Adapter for cable guide KUBA 1 and 2 to base plate – connection roller-shaped

Material | Material
PP

Abmessungen außen in mm | Dimensions outside in mm
22 x 31 x 51

Artikelnummer | Item number	Farbe | Colour	Farbton ähnlich | Colour similar
099930110001001	Schwarz | Black	RAL 9005
099930111928001	Silber | Silver	RAL 9006
099930112815001	Weiß | White	RAL 9010

Lieferumfang | Scope of delivery
1 Adapter | 1 adapter

FUSSPLATTEN
BASE PLATES

Fußplatte KUBA – Verbindung walzenförmig

Base plate KUBA – connection roller-shaped

Material | Material
PP, Metall | PP, metal

Abmessungen außen in mm | Dimensions outside in mm
120 x 120 x 43,6

Artikelnummer | Item number	Farbe | Colour	Farbton ähnlich | Colour similar
099920330001000	Schwarz | Black	RAL 9005
099920331928000	Silber | Silver	RAL 9006
099920332815000	Weiß | White	RAL 9010
099920330004000	Natur | Nature	

Lieferumfang | Scope of delivery
1 Fußplatte | 1 base plate

Metallfußplatte für Kabelführung

Metal base plate for cable guide

Material | Material
Metall | metal

Abmessungen außen in mm | Dimensions outside in mm
140 x 140 x 8

Artikelnummer | Item number	Farbe | Colour	Farbton ähnlich | Colour similar
WNP9991006SET	Schwarz | Black	RAL 9005
WNP9991005SET	Silber | Silver	-
WNP9991007SET	Weiß | White	RAL 9010
WNP9991008SET	Edelstahl | Stainless steel	

Lieferumfang | Scope of delivery
1 Metallfußplatte | 1 metal base plate

Fußplatte KABA – Verbindung kugelförmig

Base plate KABA – connection spherical

Material | Material
PP, Metall | PP, metal

Abmessungen außen in mm | Dimensions outside in mm
141 x 136 x 52

Artikelnummer | Item number	Farbe | Colour	Farbton ähnlich | Colour similar
099911121284000	Schwarz | Black	RAL 9011
099911121928000	Silber | Silver	RAL 9006
099911120004000	Natur | Nature	

Lieferumfang | Scope of delivery
1 Fußplatte | 1 base plate

Hinweis | Information
Montage mit Adapter B |
Mounting with adapter B

IDEEN SIND FORMBAR
FORM YOUR IDEAS

Fußplatte KEBA – Verbindung walzenförmig

Base plate KEBA – connection roller-shaped

Material | Material
PP, Metall | PP, metal

Abmessungen außen in mm | Dimensions outside in mm
140 x 140 x 59

Artikelnummer | Item number	Farbe | Colour	Farbton ähnlich | Colour similar
099920120001000	Schwarz | Black	RAL 9005
099920121928000	Silber | Silver	RAL 9006

Lieferumfang | Scope of delivery
1 Fußplatte | 1 base plate

Hinweis | Information
Montage mit Adapter B |
Mounting with adapter B

Fußplatte KABA 50 – Verbindung kugelförmig

Base plate KABA 50 – connection spherical

Material | Material
PP, Metall | PP, metal

Abmessungen außen in mm | Dimensions outside in mm
Ø 125 x 45

Artikelnummer | Item number	Farbe | Colour	Farbton ähnlich | Colour similar
099910170001SET	Schwarz | Black	RAL 9005
099910171928SET	Silber | Silver	RAL 9006
099910172815SET	Weiß | White	RAL 9010

Lieferumfang | Scope of delivery
1 Fußplatte | 1 base plate

Hinweis | Information
Montage mit Adapter B |
Mounting with adapter B

KUBA 3

KUBA 3

Kabelketten Sets
Kettenglieder
Tischanbindungen
Adapter für Tischanbindungen
Adapter für Fußplatten
Fußplatten

Cable guided sets
Cable guide elements
Table connections
Apapter for table connection
Apapter for base plates
Base plates

MADE IN GERMANY

Mit der Variantenvielfalt der neuen Kabelführung Kuba 3 steht Ihnen ein großes Spektrum an Kombinationsmöglichkeiten offen. Die beiden Gelenke an den Außenseiten halten die Kette sicher in der vorgegebenen Bewegungsrichtung.

Die Kabelkette lässt sich individuell nach Ihren ganz persönlichen Wünschen und Bedürfnissen konfigurieren. Die Fläche mit der Öffnung für die Kabel definiert die Außen- bzw. Vorderseite der KUBA 3, von der aus die Kabelkette mit daten- und stromführenden Kabeln befüllt wird.

Varianten der Kettenglieder Different types of cable guide elements

Kettenglied FREI Cable guide element FREE (09999204)	**Kettenglied FIX** Cable guide element FIXED (09999202)	**Kettenglied FIX mit Abstandhalter** Cable guide element FIXED with spacer (09999201)	**Kettenglied INNEN** Cable guide element INWARD (09999203)	**Kettenglied AUSSEN** Cable guide element OUTWARD (09999200)

Mit diesem System kann man alle Anforderungen eines definierten Bewegungsablaufs darstellen, wobei wir fünf verschiedene Kettenglieder mit jeweils unterschiedlichen Funktionalitäten anbieten. Bitte beachten Sie, dass die beschriebene Funktion jeweils an das darunterliegende Kettenglied übertragen wird. Die unterschiedlichen Kettenglieder sind in dieser Broschüre farblich differenziert dargestellt (siehe auch Abbildung „Varianten der Kettenglieder“).

Kettenglied FREI (Art.-Nr. 09999204) - keine Zapfen an der Unterseite des Kettenglieds - es ist frei beweglich.

Kettenglied FIX (Art.-Nr. 09999202) mit breitem Zapfen an der Unterseite. Für alle Anwendungen, bei denen eine starre Verbindung der Kettenglieder benötigt wird.

Kettenglied FIX mit Abstandhalter (Art.-Nr. 09999201) und breitem Zapfen an der Unterseite. Für alle Anwendungen, bei denen starr verbundene Kettenglieder mit Magnethaltern in der Kette kombiniert werden sollen- z.B. bei der Nutzung an einem Tischbein. Der konstruktionsbedingte Abstand an der Rückseite der Magnethalter wird durch die Abstandhalter aufgenommen.

Kettenglied INNEN (Art.-Nr. 09999203) - die Zapfen an der Unterseite des Kettengliedes INNEN zeigen nach innen. Die Bewegung ist von gerade nach innen möglich, während sie nach außen gesperrt ist.

Adapter Rundrohr Ø 70 mm
Ø 70 mm round tube adapter

Kettenglied Magnethalter FIX
Magnetic holder FIX cable guide element

The wide variety of new Kuba 3 cable guides provide you with a range of different combination options. The two exterior joints hold the cable guide securely in the defined direction of movement.

The cable guide can be fully customized to meet your personal needs and wishes. The area with the openings for the cables defines the front and exterior of the KUBA 3; data cables and electrical cables are fed through here into the cable guide.

This system can be used to create a defined sequence of movement. To that end, we offer five different cable guide elements that each have different functions.

Please note that the function described is transferred to the cable guide element below it in each case. The various cable guide elements are displayed in different colors in this brochure (see image: “Different types of cable guide elements”).

Cable guide element FREE (item no. 09999204) - no pins on the underside of the cable guide element- it can move freely.

Cable guide element FIXED (item no. 09999202) with wide pin on the underside. For all applications that require a fixed connection between the cable guide elements.

Cable guide element FIXED with spacer (item no. 09999201) and wide pin on the underside. For all applications that require a chain of rigidly connected cable guide elements with magnetic holders, such as for use on the leg of a table or desk. The gap on the back of the magnetic holder, which is inherent in its design, is bridged by the spacer.

Cable guide element INWARD (item no. 09999203) - the pins on the underside of the cable guide element point inward. The cable guide element can be moved from a straight position inward, but not outward.

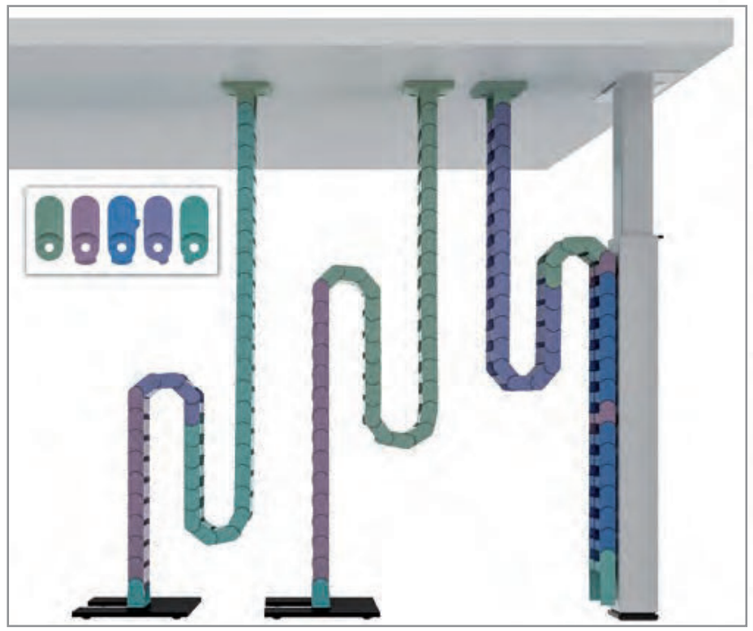

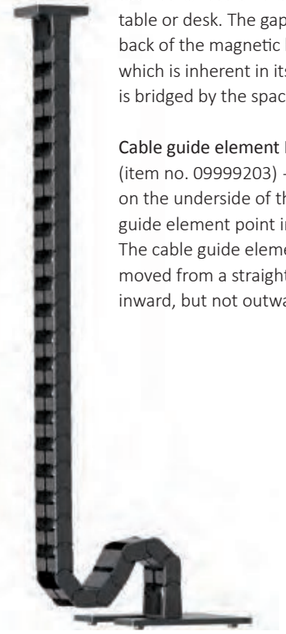

Kettengliedervarianten für individuelle Umsetzungen
Different types of cable guide elements for customized applications

KUBA 3

Die neue Kabelführung mit definiertem Abrollverhalten

The New Cable Guide with Defined Unwindings

Kettenglied AUSSEN (Art-Nr. 09999200) - die Zapfen an der Unterseite des Kettengliedes AUSSEN zeigen nach außen. Die Bewegung ist von gerade nach außen möglich, während sie nach innen gesperrt ist.

Adapter Rundrohr Ø 70 mm (Art.-Nr. 09999211) - wird in Verbindung mit einem magnetischen Element zur Befestigung an einem Rundrohr Ø 70 mm verwendet. Die Montage erfolgt oberhalb eines magnetischen Elements. Das darüber liegende Kettenglied muss ein fixes/starres Element sein (siehe Abbildung).

Magnethalter in der Kette - fix (Art.-Nr. 09999206SET) - die Zapfen an der Unterseite des Kettenglieds Magnethalter FIX sind breit und zeigen nach unten - es ist gesperrt. Rückseitig ist ein Magnet mit einer nominellen Haftkraft von 19 kg verbaut. Zusätzlich ist das Element mit 2 durchsichtigen Elastikpuffern zur Befestigung am Tischgestell versehen (siehe Abbildung).

Magnethalter Kettenende (Art.-Nr. 09999205SET) - bildet den unteren Abschluss der Kabelkette am Tischbein. An der offenen Vorderseite nimmt der Magnethalter die Kabel in die Kabelkette auf. Rückseitig ist ein Magnet mit einer nominellen Haftkraft von 19kg verbaut. Zusätzlich ist das Element mit 2 rutschhemmenden Elastikpuffern versehen.

Adapter für Fußplatte Metall (Art.-Nr. 09999209) ermöglicht die Anbindung der Kabelkette an die Metallfussplatte WNP9991006/1010/1007 SET. Er wird auf die Fussplatte aufgerastet.

Die Besonderheit unserer KUBA 3 liegt darin, dass die Kettenglieder ausschließlich die vorgegebene Bewegungsrichtung zulassen. Durch die beiden Drehpunkte an der Außenseite in Kombination mit den verschiedenartigen Kettenelementen kann sich die Kette nur in der gewünschten Richtung bewegen oder bleibt komplett starr.
Gerne nehmen wir Ihre individuellen Anforderungen bezüglich der Kabelkettenlänge auf. Standardmäßig erhalten Sie unsere KUBA 3 in den Farben Schwarz, Weiß und Lichtgrau. Darüber hinaus sind weitere Sonderkonfigurationen nach Kundenwunsch möglich, sprechen Sie uns an! Wir beraten Sie gerne.

Tischanbindung
Table connection

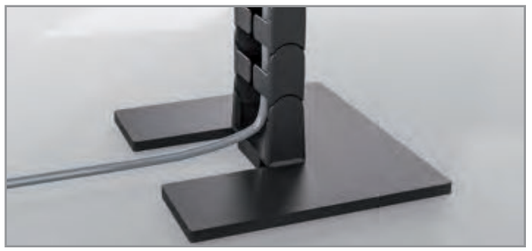

Fußplatte
Base plate

Tisch-zu-Tisch-Anbindung
Table-to-table connection

Magnethalter Kettenende
Magnetic holder at end of cable guide

Cable guide element OUTWARD (item no. 09999200) - the pins on the underside of the cable guide element point outward. The cable guide element can be moved from a straight position outward, but not inward.

Ø 70 mm round tube adapter (item no. 09999211) - is used in connection with a magnetic element for attachment to a Ø 70 mm round tube. It should be mounted above a magnetic element. The cable guide element above it must be a fixed/rigid element (see image).

Magnetic holder in chain - fixed (item no. 09999206SET) - the pins on the underside of the magnetic holder FIXED are wide and point downward- it is locked. The back has a built-in magnet with a nominal adhesive force of 19 kg. Additionally, the element includes 2 transparent elastic buffers for attachment to the table frame (see image).

Magnet holder end of chain (item no. 09999205SET) - forms the lower end of the cable guide on the table leg. On the open front, the magnet holder holds the cables in the cable guide. The back has a built-in magnet with a nominal adhesive force of 19 kg. In addition, the element is provided with 2 non-slip elastic buffers.

Adapter for metal base plate (item no. 09999209) allows the cable guide to be attached to the metal base plate WNP9991006/1010/1007 SET. It snaps onto the base plate.

What makes our KUBA 3 special is the fact that the cable guide elements can only be moved in the pre-defined direction. The two exterior pivot points in combination with the different types of cable guide elements mean that the cable guide can only move in the pre-defined direction or remain completely rigid.
We would be happy to create cable guides of customized lengths for you upon request. Our KUBA 3 is available in three standard colors: black, white and light gray. We also offer special configurations upon request; please feel free to contact us!
We are happy to help.

Querschnitt
Profile

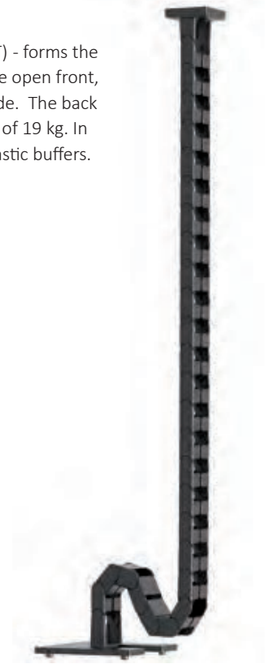

Farben
Colours

Schwarz | Black
≈ RAL 9005

Weiß | White
≈ RAL 9010

Lichtgrau | Light Grey
≈ RAL 7035

KABELKETTEN SETS
CABLE GUIDED SETS

KUBA 3 mit 27 Kettengliedern

KUBA 3 with 27 cable guide elements

Material | Material
PA, Metall | PA, metal

Artikelnr | Item number	Farbe | Colour	Farbton ähnlich | Colour similar
099992311921000	Schwarz | Black	RAL 9005
099992316380000	Lichgrau | Light Grey	RAL 7035
099992312833000	Weiß | White	RAL 9010/9016

Lieferumfang | Scope of delivery
1 Set bestehend aus 1 Tischbefestigung zum Schrauben, 27 Kettengliedern, 1 Adapter für Fußplatte und 1 Fußplatte aus Metall (komplett montiert) | 1 set consisting of 1 table connection for scewing, 27 cable guide elements, 1 adapter for cable guide to base plate, 1 base plate, metal

Hinweis | Information
Nutzbare Gesamtlänge: 756 mm | Useable total length: 756 mm

KUBA 3 mit 45 Kettengliedern

KUBA 3 with 45 cable guide elements

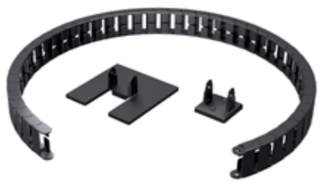

Material | Material
PA, Metall | PA, metal

Artikelnr | Item number	Farbe | Colour	Farbton ähnlich | Colour similar
099992321921000	Schwarz | Black	RAL 9005
099992326380000	Lichgrau | Light Grey	RAL 7035
099992322833000	Weiß | White	RAL 9010/9016

Lieferumfang | Scope of delivery
1 Set bestehend aus 1 Tischbefestigung zum Schrauben, 45 Kettengliedern, 1 Adapter für Fußplatte und 1 Fußplatte aus Metall (komplett montiert) | 1 set consisting of 1 table connection for screwing, 45 cable guide elements, 1 adapter for cable guide to base plate, 1 base plate

Hinweis | Information
Nutzbare Gesamtlänge: 1.260 mm | Useable total length: 1.260 mm

KUBA 3, Magnetvariante Tischbein

KUBA 3, magnet version table-leg

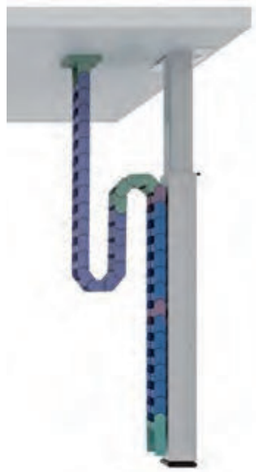

Material | Material
PA, Metall | PA, metal

Artikelnr | Item number	Farbe | Colour	Farbton ähnlich | Colour similar
099992331921000	Schwarz | Black	RAL 9005
099992336380000	Lichgrau | Light Grey	RAL 7035
099992332833000	Weiß | White	RAL 9010/9016

Lieferumfang | Scope of delivery
1 Set, bestehend aus 1 Tischanbindung mit 2 Schrauben, 24 Kettengliedern KUBA 3 innen, 5 Kettenglieder KUBA 3 außen, 13 Kettenglied KUBA 3 fix mit Abstandhalter, 1 Kettenglied KUBA 3 Magnethalter in der Kette, 1 Magnethalter Kettenende, 1 Adapter Rundrohr Ø 70 mm | 1 set consisting of 1 table connection for screwing with 2 screws, 24 cable guide elements KUBA 3 inside, 4 cable guide elements KUBA 3 outside, 13 cable guide elements fix with spacer, 1 cable guide element magnet holder within the chain, 1 magnet holder end of chain, 1 adapter round tubes Ø 70 mm

Hinweis | Information
Nutzbare Gesamtlänge: 1.270 mm | Useable total length: 1.270 mm

KUBA 3, freistehende Variante

KUBA 3, free-standing version

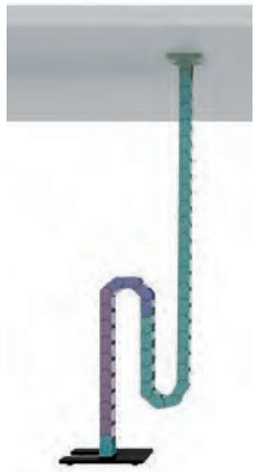

Material | Material
PA, Metall | PA, metal

Artikelnr | Item number	Farbe | Colour	Farbton ähnlich | Colour similar
099992341921000	Schwarz | Black	RAL 9005
099992346380000	Lichtgrau | Light Grey	RAL 7035
099992342833000	Weiß | White	RAL 9010/9016

Lieferumfang | Scope of delivery
1 Set, bestehend aus 1 Tischanbindung mit 2 Schrauben, 27 Kettengliedern KUBA 3 innen, 5 Kettenglieder KUBA 3 außen, 14 Kettenglieder KUBA 3 fix, 1 Fußplatte Metall (komplett montiert) | 1 set consisting of 1 table connection for screwing with 2 screws, 27 cable guide elements KUBA 3 inside, 5 cable guide elements KUBA 3 outside, 14 cable guide elements KUBA 3 fix, 1 metal base plate (completely mounted)

Hinweis | Information
Nutzbare Gesamtlänge: 1.320 mm | Useable total length: 1.320 mm

KETTENGLIEDER
CABLE GUIDE ELEMENTS

Kettenglied KUBA 3 frei

Cable guide element KUBA 3 free

Material | Material
PA

Abmessung (L (Stichmaß) x B x T) | Dimension (L (depth gauge) x W x D
28 x 50 x 20
Abmessungen innen in mm² | Dimensions inside in mm²
500

Artikelnr | Item number	Farbe | Colour	Farbton ähnlich | Colour similar
099992041921000	Schwarz | Black	RAL 9005
099992046380000	Lichtgrau | Light Grey	RAL 7035
099992042833000	Weiß | White	RAL 9010/9016

Lieferumfang | Scope of delivery
1 Kettenglied | 1 cable guide element

Kettenglied KUBA 3 fix

Cable guide element KUBA 3 fix

Material | Material
PA

Abmessung (L (Stichmaß) x B x T) | Dimension (L (depth gauge) x W x D
28 x 50 x 20
Abmessungen innen in mm² | Dimensions inside in mm²
500

Artikelnr | Item number	Farbe | Colour	Farbton ähnlich | Colour similar
099992021921000	Schwarz | Black	RAL 9005
099992026380000	Lichtgrau | Light Grey	RAL 7035
099992022833000	Weiß | White	RAL 9010/9016

Lieferumfang | Scope of delivery
1 Kettenglied | 1 cable guide element

Kettenglied KUBA 3 fix mit Abstandhalter

Cable guide element KUBA 3 fix with spacer

Material | Material
PA

Abmessung (L (Stichmaß) x B x T) | Dimension (L (depth gauge) x W x D
28 x 50 x 20
Abmessungen innen in mm² | Dimensions inside in mm²
500

Artikelnr | Item number	Farbe | Colour	Farbton ähnlich | Colour similar
099992011921000	Schwarz | Black	RAL 9005
099992016380000	Lichtgrau | Light Grey	RAL 7035
099992012833000	Weiß | White	RAL 9010/9016

Lieferumfang | Scope of delivery
1 Kettenglied | 1 cable guide element

Kettenglied KUBA 3 innen

Cable guide element KUBA 3 inside

Material | Material
PA

Abmessung (L (Stichmaß) x B x T) | Dimension (L (depth gauge) x W x D
28 x 50 x 20
Abmessungen innen in mm² | Dimensions inside in mm²
500

Artikelnr | Item number	Farbe | Colour	Farbton ähnlich | Colour similar
099992031921000	Schwarz | Black	RAL 9005
099992036380000	Lichtgrau | Light Grey	RAL 7035
099992032833000	Weiß | White	RAL 9010/9016

Lieferumfang | Scope of delivery
1 Kettenglied | 1 cable guide element

Kettenglied KUBA 3 außen

Cable guide element KUBA 3 outside

Material | Material
PA

Abmessung (L (Stichmaß) x B x T) | Dimension (L (depth gauge) x W x D
28 x 50 x 20
Abmessungen innen in mm² | Dimensions inside in mm²
500

Artikelnr | Item number	Farbe | Colour	Farbton ähnlich | Colour similar
099992001921000	Schwarz | Black	RAL 9005
099992006380000	Lichtgrau | Light Grey	RAL 7035
099992002833000	Weiß | White	RAL 9010/9016

Lieferumfang | Scope of delivery
1 Kettenglied | 1 cable guide element

Magnethalter in der Kette (fix)

Magnet holder within the chain (fix)

Material | Material
PA | PA

Abmessung (L (Stichmaß) x B x T) | Dimension (L (depth gauge) x W x D
28 x 50 x 20
Abmessungen innen in mm² | Dimensions inside in mm²
500

Artikelnr | Item number	Farbe | Colour	Farbton ähnlich | Colour similar
099992061921SET	Schwarz | Black	RAL 9005
099992066380SET	Lichtgrau | Light Grey	RAL 7035
099992062833SET	Weiß | White	RAL 9010/9016

Lieferumfang | Scope of delivery
1 Magnethalter | 1 Magnet holder

KETTENGLIEDER
CABLE GUIDE ELEMENTS

Magnethalter Kettenende

Magnet holder end of chain

Material | Material
PA | PA

Abmessung (L (Stichmaß) x B x T) | Dimension (L (depth gauge) x W x D
64 x 50 x 20
Abmessungen innen in mm² | Dimensions inside in mm²
500

Artikelnr | Item number	Farbe | Colour	Farbton ähnlich | Colour similar
099992051921SET	Schwarz | Black	RAL 9005
099992056380SET	Lichtgrau | Light Grey	RAL 7035
099992052833SET	Weiß | White	RAL 9010/9016

Lieferumfang | Scope of delivery
1 Fußteil mit Magnet kpl. Montiert |
1 base plate with magnet, completely mounted

TISCHANBINDUNGEN
TABLE CONNECTIONS

Tischanbindung KUBA 3 Schraubvariante

Table connection KUBA 3 for screws

Material | Material
PA

Abmessung (L (Stichmaß) x B x T) | Dimension (L (depth gauge) x W x D
60 x 60 x 50

Artikelnr | Item number	Farbe | Colour	Farbton ähnlich | Colour similar
099992071921000	Schwarz | Black	RAL 9005
099992076380000	Lichtgrau | Light Grey	RAL 7035
099992072833000	Weiß | White	RAL 9010/9016

Lieferumfang | Scope of delivery
1 Tischanbindung zum Anschrauben |
1 table connection for screwing

Tischanbindung KUBA 3 Magnetvariante

Table connection KUBA 3 with magnet

Material | Material
PA

Abmessung (L (Stichmaß) x B x T) | Dimension (L (depth gauge) x W x D
60 x 60 x 50

Artikelnr | Item number	Farbe | Colour	Farbton ähnlich | Colour similar
099992081921SET	Schwarz | Black	RAL 9005
099992086380SET	Lightgrau | Light Grey	RAL 7035
099992082833SET	Weiß | White	RAL 9010/9016

Lieferumfang | Scope of delivery
1 Tischanbindung mit integriertem Magnet |
1 table connection with integrated magnet

ADAPTER RUNDROHR Ø70MM
ADAPTOR FOR ROUND TUBES Ø70MM

Verwendung in Verbindung mit Magnethalter Kette

To use in combination with magnetholder chain

Material | Material
PA | PA

Artikelnr | Item number	Farbe | Colour	Farbton ähnlich | Colour similar
099992110001000	Schwarz | Black	RAL 9005
099992117870000	Lichtgrau | Light Grey	RAL 7035
099992110003000	Weiß | White	RAL 9010/9016

Lieferumfang | Scope of delivery
1 Spangenadapter | 1 adapter

Hinweis | Information
für Rohrdurchmesser 70 mm | for round tubes 70 mm

ADAPTER FÜR TISCHANBINDUNGEN
ADAPTER FOR CABLE CONNECTIONS

Adapter für Tisch zu Tisch Anbindung

Adapter for table to table connection

Material | Material
PAGF | PAGF

Abmessung (L (Stichmaß) x B x T) | Dimension (L (depth gauge) x W x D
28 x 50 x 20
Abmessungen innen in mm² | Dimensions inside in mm²
500

Artikelnr | Item number	Farbe | Colour	Farbton ähnlich | Colour similar
099992131921000	Schwarz | Black	RAL 9005
099992136380000	Lichtgrau | Light Grey	RAL 7035
099992132833SET	Weiß | White	RAL 9010/9016

Lieferumfang | Scope of delivery
1 Adapter | 1 adapter

Hinweis | Information
Ermöglicht Tischanbindung an beiden Enden |
Enables table connections on both sides

ADAPTER FÜR FUSSPLATTEN
ADAPTER FOR BASE PLATE

Adapter für Fußplatte Metall

Adapter for connection of base plate metal

Material | Material
PA

Artikelnr | Item number	Farbe | Colour	Farbton ähnlich | Colour similar
099992091921000	Schwarz | Black	RAL 9005
099992096380000	Lightgrau | Light Grey	RAL 7035
099992092833000	Weiß | White	RAL 9010/9016

Lieferumfang | Scope of delivery
1 Adapter | 1 adapter

FUSSPLATTEN
BASE PLATES

Metallfußplatte für Kabelführung

Metal base plate for cable guide

Material | Material
Metall | metal

Abmessung (L (Stichmaß) x B x T) | Dimension (L (depth gauge) x W x D
140 x 140 x 8

Artikelnr | Item number	Farbe | Colour	Farbton ähnlich | Colour similar
WNP9991006SET	Schwarz | Black	RAL 9005
WNP9991010SET	Lightgrau | Light Grey	RAL 7035
WNP9991007SET	Weiß | White	RAL 9010/9016

Lieferumfang | Scope of delivery
1 Metallfußplatte | 1 metal base plate

KEBA
KEBA

Kabelketten Sets
Kettenglieder
Tischanbindungen
Adapter für Tischanbindungen
Adapter für Fußplatten
Fußplatten

Cable guided sets
Chain links
Table connections
Apapter for table connection
Apapter for base plates
Base plates

MADE IN GERMANY

IDEEN SIND FORMBAR
FORM YOUR IDEAS

KEBA

Kabelführung für Individualisten
Cable management for individualists

MADE IN GERMANY

Unsere Kabelführung KEBA hebt sich mit ihrem besonderen Design optisch von anderen Kabelführungen ihrer Art ab. Sie verfügt über zwei Kabelkammern, die die Trennung von strom- und datenführenden Kabeln ermöglichen.

Auch unsere KEBA verfügt über sehr gute Abrolleigenschaften. Das Einbringen der Kabel erfolgt für beide Kabelkammern von zwei Seiten und erleichtert die Entnahme und das Nachrüsten bei bereits fest montierten Kabelführungen.

Die zwei getrennten Kabelkammern ermöglichen die separate Führung von daten- und energieführenden Kabeln. Standardmäßig erhalten Sie die KEBA als Set inklusive Tischanbindung und Fußplatte.

Die Kabelkette besteht wahlweise aus 17 oder 27 Kettengliedern mit einer nutzbaren Gesamtlänge von ca. 748 mm bzw. 1.188 mm. Mit ihrer individuellen Form ergänzt unsere Kabelführung KEBA das Design Ihres Schreibtisches auf außergewöhnliche Weise.

Die im Folgenden aufgeführten Artikel sind miteinander kombinierbar. Beachten Sie auch unsere Adapter und Kupplungen.

Gerne nehmen wir Ihre individuellen Anforderungen bezüglich der Kabelkettenlänge auf. Standardmäßig erhalten Sie unsere KEBA in den Farben Schwarz und Silber. Darüber hinaus sind weitere Sonderkonfigurationen nach Kundenwunsch möglich, sprechen Sie uns an! Wir beraten Sie gerne.

Tischanbindung
Table connection

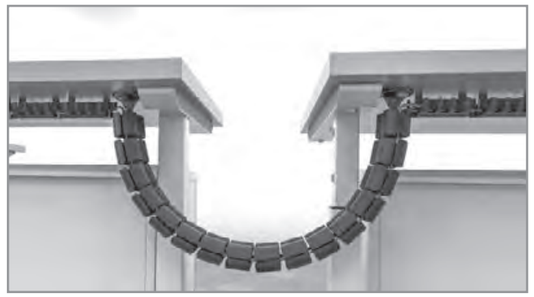

Tisch-zu-Tisch-Anbindung
Table-to-table connection

Fußplatte
Base plate

IDEEN SIND FORMBAR
FORM YOUR IDEAS

The special design of our KEBA cable guide with its individual shape distinguishes it from other cable guides of its kind. It has two cable compartments to allow power and data cables to be installed separate from each other.

Our KEBA cable guides are also very easy to unroll. The cables are inserted into both cable compartments from the two sides, which makes adding and removing cables in existing cable guides easier. The two separate cable compartments allow you to route the data and power cables separately. The KEBA comes as a set and includes the desk mount and base plate as standard accessories.

The cable chain can consist of 17 or 27 chain links with a useable total length of approx. 748 mm or 1.188 mm.

With its individual form, our KEBA cable guide will enhance the design of your desk in an extraordinary way.

All groups of items listed in the following can be combined with each other. Take a look at our adapters and couplings as well. We would be happy to receive your individual requirements in terms of the lengths of the cable chains. You can order our KEBA in the colors black and silver. Other special configurations according to your specifications are also possible. Just contact us! We would be happy to provide you with advice.

Querschnitt
Profile

Farben
Colours

Schwarz | Black
≈ RAL 9005

Silber | Silver
≈ RAL 9006

KABELKETTEN SETS
CABLE GUIDED SETS

KEBA mit 17 Kettengliedern – Verbindung walzenförmig

KEBA with 17 chain links – connection roller-shaped

Material | Material
PP, Metall | PP, metal

Artikelnummer | Item number	Farbe | Colour	Farbton ähnlich | Colour similar
099951000001000	Schwarz | Black	RAL 9005
099951001928000	Silber | Silver	RAL 9006

Lieferumfang | Scope of delivery
1 Set bestehend aus 1 Tischbefestigung, 17 Kettengliedern, 1 Fußplatte | 1 set consisting of 1 table connection, 17 chain links, 1 base plate

Hinweis | Information
Nutzbare Gesamtlänge: 748 mm | Useable total length: 748 mm

KEBA mit 27 Kettengliedern – Verbindung walzenförmig

KEBA with 27 chain links – connection roller-shaped

Material | Material
PP, Metall | PP, metal

Artikelnummer | Item number	Farbe | Colour	Farbton ähnlich | Colour similar
099951010001000	Schwarz | Black	RAL 9005
099951011928000	Silber | Silver	RAL 9006

Lieferumfang | Scope of delivery
1 Set bestehend aus 1 Tischbefestigung, 27 Kettengliedern, 1 Fußplatte | 1 set consisting of 1 table connection, 27 chain links, 1 base plate

Hinweis | Information
Nutzbare Gesamtlänge: 1.188 mm | Useable total length: 1.188 mm

KETTENGLIEDER
CHAIN LINKS

Kettenglied KEBA – Verbindung walzenförmig

Chain Link KEBA – connection roller-shaped

Material | Material
PP

Abmessungen außen in mm | Dimensions outside in mm
72 x 30 x 38
Abmessungen innen in mm² | Dimensions inside in mm²
950

Artikelnummer | Item number	Farbe | Colour	Farbton ähnlich | Colour similar
099920010001000	Schwarz | Black	RAL 9005
099920011928000	Silber | Silver	RAL 9006
099920012815000	Weiß | White	RAL 9010
099920010004000	Natur | Nature	

Lieferumfang | Scope of delivery
1 Kettenglied | 1 chain link

TISCHANBINDUNGEN
TABLE CONNECTIONS

Tischanbindung KEBA – Verbindung walzenförmig

Table connection KEBA – connection roller-shaped

Material | Material
PP

Abmessungen außen in mm | Dimensions outside in mm
60 x 60 x 30

Artikelnummer | Item number	Farbe | Colour	Farbton ähnlich | Colour similar
099920000001000	Schwarz | Black	RAL 9005
099920000003000	Silber | Silver	RAL 9006
099920001928000	Weiß | White	RAL 9010

Lieferumfang | Scope of delivery
1 Tischanbindung | 1 table connection

Klemmanbindung KEBA für 8-12 mm Plattenstärke – Verbindung kugelförmig

Clamp connector KEBA for 8-12 mm plate thickness – connection spherical

Material | Material
ABS

Abmessungen außen in mm | Dimensions outside in mm
63 x 40 x 65

Artikelnummer | Item number	Farbe | Colour	Farbton ähnlich | Colour similar
099910060001000	Schwarz | Black	RAL 9005
099910061928000	Silber | Silver	RAL 9006

Lieferumfang | Scope of delivery
1 Tischanbindung | 1 table connection

Hinweis | Information
Montage mit Adapter A | Mounting with adapter A

Klemmanbindung KEBA für 18-24 mm Plattenstärke – Verbindung kugelförmig

Clamp connector KEBA for 18-24 mm plate thickness – connection spherical

Material | Material
ABS

Abmessungen außen in mm | Dimensions outside in mm
71 x 40 x 68

Artikelnummer | Item number	Farbe | Colour	Farbton ähnlich | Colour similar
099910070001000	Schwarz | Black	RAL 9005
099910071928000	Silber | Silver	RAL 9006

Lieferumfang | Scope of delivery
1 Tischanbindung | 1 table connection

Hinweis | Information
Montage mit Adater A | Mounting with adapter A

Tischanbindung KUBA Standard – Verbindung walzenförmig

Table connection KUBA standard – connection roller-shaped

Material | Material
PP

Abmessungen außen in mm | Dimensions outside in mm
55 x 55 x 29

Artikelnummer | Item number	Farbe | Colour	Farbton ähnlich | Colour similar
099920300001000	Schwarz | Black	RAL 9005
099920301928000	Silber | Silver	RAL 9006
099920302815000	Weiß | White	RAL 9010
099920307777000	Pantone greenery | Pantone greenery	Pantone 15-0343
099920300004000	Natur/Transluzent | Nature/Translucent	

Lieferumfang | Scope of delivery
1 Tischanbindung | 1 table connection

TISCHANBINDUNGEN
TABLE CONNECTIONS

Tischanbindung KUBA – Verbindung walzenförmig

Table connection KUBA – connection roller-shaped

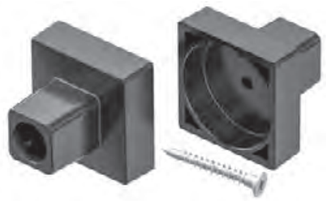

Material | Material
PP

Abmessungen außen in mm | Dimensions outside in mm
28 x 28 x 25

Artikelnummer | Item number	Farbe | Colour	Farbton ähnlich | Colour similar
099990040001SET	Schwarz | Black	RAL 9005
099990041928SET	Silber | Silver	RAL 9006
099990042815SET	Weiß | White	RAL 9010

Lieferumfang | Scope of delivery
1 Tischanbindung und 1 Schraube |
1 table connection and 1 screw

Tischanbindung KUBA mit Magnet – Verbindung walzenförmig

Table connection KUBA with magnet – connection roller-shaped

Material | Material
PP

Abmessungen außen in mm | Dimensions outside in mm
28 x 28 x 25

Artikelnummer | Item number	Farbe | Colour	Farbton ähnlich | Colour similar
099990050001000	Schwarz | Black	RAL 9005
099990051928000	Silber | Silver	RAL 9006
099990052815000	Weiß | White	RAL 9010

Lieferumfang | Scope of delivery
1 Tischanbindung und 1 Magnet |
1 table connection and 1 magnet

Tischanbindung KABA für 4 Kabel – Verbindung kugelförmig

Table connection for 4 cables – connection spherical

Material | Material
PP

Abmessungen außen in mm | Dimensions outside in mm
20 x 65 x 31,5

Artikelnummer | Item number	Farbe | Colour	Farbton ähnlich | Colour similar
099910041284000	Schwarz | Black	RAL 9011
099910041928000	Silber | Silver	RAL 9006
099910042815000	Weiß | White	RAL 9010

Lieferumfang | Scope of delivery
1 Tischanbindung | 1 table connection

Hinweis | Information
Montage mit Adapter A |
Mounting with adapter A

Tischanbindung KABA für 8 Kabel – Verbindung kugelförmig

Table connection for 8 cables – connection spherical

Material | Material
PP

Abmessungen außen in mm | Dimensions outside in mm
80 x 71 x 29

Artikelnummer | Item number	Farbe | Colour	Farbton ähnlich | Colour similar
099910001284000	Schwarz | Black	RAL 9011
099910001928000	Silber | Silver	RAL 9006

Lieferumfang | Scope of delivery
1 Tischanbindung | 1 table connection

Hinweis | Information
Montage mit Adater A |
Mounting with adapter A

ADAPTER FÜR TISCHANBINDUNGEN
ADAPTER FOR TABLE CONNECTIONS

Adapter A für die Verbindung von Walze auf Kugel

Adapter A for the connection of roller to ball

Material | Material
PP

Abmessungen außen in mm | Dimensions outside in mm
15 x 15 x 22

Artikelnummer | Item number	Farbe | Colour	Farbton ähnlich | Colour similar
099930260001000	Schwarz | Black	RAL 9005
099930261928000	Silber | Silver	RAL 9006
099930262815000	Weiß | White	RAL 9010
099930260004000	Natur | Nature	

Lieferumfang | Scope of delivery
1 Adapter | 1 adapter

Verbinder für Kabelführung KUBA an Tischanbindung – Verbindung walzenförmig

Connector for cable routing KUBA to table connection – connection roller-shaped

Material | Material
PP

Abmessungen außen in mm | Dimensions outside in mm
8 x 8 x 27

Artikelnummer | Item number	Farbe | Colour	Farbton ähnlich | Colour similar
099920050001001	Schwarz | Black	RAL 9005
099920052815001	Weiß | White	RAL 9010
099920050004001	Natur | Nature	

Lieferumfang | Scope of delivery
1 Verbinder | 1 connector

Kabelzugentlastung

Cable strain relief

Material | Material
PP

Abmessungen außen in mm | Dimensions outside in mm
68 x 22 x 19

Artikelnummer | Item number	Farbe | Colour	Farbton ähnlich | Colour similar
099930211921000	Schwarz | Black	RAL 9011

Lieferumfang | Scope of delivery
1 Kabelzugentlastung | 1 cable strain relief

Adapterplatte zum Anbringen der Kabelzugentlastung

Adapter plate for attaching the cable strain relief

Material | Material
PA

Abmessungen außen in mm | Dimensions outside in mm
85 x 70 x 6,5

Artikelnummer | Item number	Farbe | Colour	Farbton ähnlich | Colour similar
099930240001001	Schwarz | Black	RAL 9005

Lieferumfang | Scope of delivery
1 Adapterplatte und 3 Schrauben |
1 adapter plate and 3 screws

Hinweis | Information
Montage mit Kabelzugentlastung |
Mounting with cable strain relief

ADAPTER FÜR TISCHANBINDUNGEN
ADAPTER FOR TABLE CONNECTIONS

Adapter zur Montage der Kabelführung an der Kabelzugentlastung – Verbindung walzenförmig

Adapter for mounting the cable guide on the cable strain relief – connection roller-shaped

Material | Material
PP

Abmessungen außen in mm | Dimensions outside in mm
15 x 15 x 24

Artikelnummer | Item number	Farbe | Colour	Farbton ähnlich | Colour similar
099930201921001	Schwarz | Black	RAL 9005
099930201928001	Silber | Silver	RAL 9006
099930202815001	Weiß | White	RAL 9010

Lieferumfang | Scope of delivery
1 Adapter | 1 adapter

ADAPTER FÜR FUSSPLATTEN
ADAPTER FOR BASE PLATES

Adapter B für die Verbindung von Kugel auf Walze

Adapter B for the connection of ball to roller

Material | Material
PP

Abmessungen außen in mm | Dimensions outside in mm
14 x 14 x 21

Artikelnummer | Item number	Farbe | Colour	Farbton ähnlich | Colour similar
099930270001000	Schwarz | Black	RAL 9005
099930271928000	Silber | Silver	RAL 9006
099930272815000	Weiß | White	RAL 9010
099930270004000	Natur | Nature	

Lieferumfang | Scope of delivery
1 Adapter | 1 adapter

Kupplung 90° für Standardfußplatte – Verbindung walzenförmig

Coupling 90° for standard base plate – connection roller-shaped

Material | Material
PP

Abmessungen außen in mm | Dimensions outside in mm
55 x 42 x 29

Artikelnummer | Item number	Farbe | Colour	Farbton ähnlich | Colour similar
099930100001001	Schwarz | Black	RAL 9005
099930101928001	Silber | Silver	RAL 9006
099930102815001	Weiß | White	RAL 9010

Lieferumfang | Scope of delivery
1 Kupplung | 1 coupling

Adapter für Kabelführung KUBA Boden – Verbindung walzenförmig

Adapter for cable guide KUBA floor – connection roller-shaped

Material | Material
PP

Abmessungen außen in mm | Dimensions outside in mm
65 x 31 x 53

Artikelnummer | Item number	Farbe | Colour	Farbton ähnlich | Colour similar
099930120001001	Schwarz | Black	RAL 9005
099930121928001	Silber | Silver	RAL 9006
099930122815001	Weiß | White	RAL 9010

Lieferumfang | Scope of delivery
1 Adapter | 1 adapter

Adapter für Kabelführung an Bodenplatte – Verbindung walzenförmig

Adapter for cable guide to base plate – connection roller-shaped

Material | Material
PP

Abmessungen außen in mm | Dimensions outside in mm
22 x 31 x 51

Artikelnummer | Item number	Farbe | Colour	Farbton ähnlich | Colour similar
099930110001001	Schwarz | Black	RAL 9005
099930111928001	Silber | Silver	RAL 9006
099930112815001	Weiß | White	RAL 9010

Lieferumfang | Scope of delivery
1 Adapter | 1 adapter

FUSSPLATTEN
BASE PLATES

Fußplatte KEBA – Verbindung walzenförmig

Base plate KEBA – connection roller-shaped

Material | Material
PP, Metall | PP, metal

Abmessungen außen in mm | Dimensions outside in mm
140 x 140 x 59

Artikelnummer | Item number	Farbe | Colour	Farbton ähnlich | Colour similar
099920120001000	Schwarz | Black	RAL 9005
099920121928000	Silber | Silver	RAL 9006

Lieferumfang | Scope of delivery
1 Fußplatte | 1 base plate

Fußplatte KUBA – Verbindung walzenförmig

Base plate KUBA – connection roller-shaped

Material | Material
PP, Metall | PP, metal

Abmessungen außen in mm | Dimensions outside in mm
120 x 120 x 43,6

Artikelnummer | Item number	Farbe | Colour	Farbton ähnlich | Colour similar
099920330001000	Schwarz | Black	RAL 9005
099920331928000	Silber | Silver	RAL 9006
099920332815000	Weiß | White	RAL 9010
099920330004000	Natur | Nature	

Lieferumfang | Scope of delivery
1 Fußplatte | 1 base plate

Metallfußplatte für Kabelführung

Metal base plate for cable guide

Material | Material
Metall | metal

Abmessungen außen in mm | Dimensions outside in mm
140 x 140 x 8

Artikelnummer | Item number	Farbe | Colour	Farbton ähnlich | Colour similar
WNP9991006SET	Schwarz | Black	RAL 9005
WNP9991005SET	Silber | Silver	-
WNP9991007SET	Weiß | White	RAL 9010
WNP9991008SET	Edelstahl | Stainless steel	

Lieferumfang | Scope of delivery
1 Metallfußplatte | 1 metal base plate

KABELMANAGEMENT
CABLE MANAGEMENT

KABA Twist

KABELMANAGEMENT
CABLE MANAGEMENT

KABA TWIST

KABA TWIST

Die neue Kabelführung
The new cable guide

Agriplast ®

Kabelketten Sets
Kettenglieder
Fußplatten

Cable guided sets
Chain links
Base plates

MADE IN GERMANY

IDEEN SIND FORMBAR
FORM YOUR IDEAS

KABA TWIST

Die neue Kabelführung
The new cable guide

MADE IN GERMANY

Entdecken Sie die innovative Kaba Twist, eine Kabelführung aus einer sortenrein trennbaren Materialkombination. Die Fußplatten, Tischanbindungen und äußeren Kettenhülsen bestehen aus AgriPlast®; die inneren Kettenglieder aus 100% PA 30GF Regranulat.

Die Kabelmontage mit der Kaba Twist ist eine bisher unerreichte Innovation. Dank des einzigartigen Verschlusses der Kabelkammern gestaltet sich die Montage einfach und effizient. Das Einbringen der Kabel wird dadurch erheblich erleichtert. Selbst das Entnehmen oder Nachrüsten von Kabeln bei bereits montierten Kabelführungen ist kinderleicht. Eine intelligente Verrastung verhindert zudem, dass dünnere Kabel ungewollt aus der Kabelkette herausrutschen. Standardmäßig erhalten Sie die Kaba Twist als Set inklusive Tischanbindung und Fußplatte.
Die Kabelketten sind wahlweise mit 22 oder 36 Kettengliedern erhältlich und haben eine Gesamtlänge von 770 mm bzw. 1.260 mm. Die Kaba Twist ist in den Farbkombinationen Schwarz/Schwarz, Umbragrau/Schwarz und Steingrau/Schwarz erhältlich.
Selbstverständlich sind auch individuelle Konfigurationen nach Kundenwunsch möglich. Sprechen Sie uns an! Unser Team berät Sie gerne.

Tischanbindung (Optional mit Magnet, siehe Seite 4)
Table connection (Optionally with magnet, see page 4)

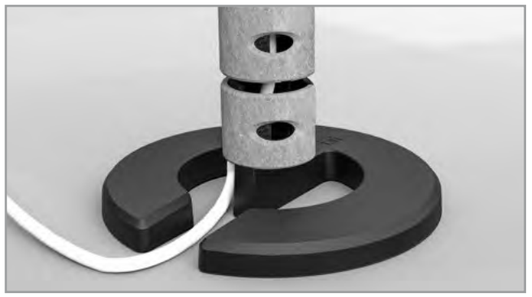

Fußplatte
Base plate

Discover the innovative Kaba Twist, a cable guide made from a combination of materials that can be separated by type. The base plates, table connections and outer chain sleeves are made of AgriPlast®; the inner chain links are made of 100% PA 30GF regranulate.

Kaba Twist offers you completely new design possibilities thanks to its one- or two-color cable guide elements. With its slim diameter of 35 mm, visually appealing bending radius, and narrow cross-section, this innovative cable guide is ideally suited for use in managing the increasingly smaller quantities of cables used nowadays in modern office environments. Cable management with the Kaba Twist an innovation that is still unrivaled. Thanks to its unique closing mechanism for the cable compartments, installation is fast and efficient and makes installing the cables much easier. Even removing or adding cables in previously installed cable guides is child's play. An intelligent latch mechanism also prevents thinner cables from accidentally slipping out of the cable chain. The cable chain utilizes a proven connection concept with two hinges on the outer wall. This ensures that all of the space inside the cable chain can be used for installing cables. The Kaba Twist comes as a set and includes the table connection and base plate as standard accessories. The cable chains are available with 22 or 36 chain links and have a total length of 770 mm or 1,260 mm, respectively.
The Kaba Twist is available in the color combinations black/black, umbra grey/black and stone gray/black. Of course, custom configurations according to customer specifications are also possible. Please feel free to contact us! Our team would be happy to help you.

Kettenglied
Chain link KABA Twist

Querschnitt
Profile

Farben
Colours

Schwarz | Black
≈ RAL 9005

Schwarz | Black
≈ RAL 9005

Umbragrau | Umbra Grey
≈ RAL 7022

Steingrau | Stone Grey
≈ RAL 7030

KABELKETTEN SETS
CABLE GUIDED SETS

KABA Twist mit 22 Kettengliedern

KABA Twist with 22 chain links

Material | Material
Agriplast®, PA 30GF Regranulat, Metall | Agriplast®, PA 30GF Regranulate, metal

Artikelnummer | Item number	Farbkombination | Color combination	Farbton ähnlich | Colour similar
099919009903000	Schwarz (Black) / Schwarz (Black)	RAL 9005 / RAL 9005
099919009913000	Umbragrau (Umbra Grey) / Schwarz (Black)	RAL 7022 / RAL 9005
099919009912000	Steingrau (Stone Grey) / Schwarz (Black)	RAL 7030 / RAL 9005

Lieferumfang | Scope of delivery
1 Set bestehend aus 1 Tischbefestigung, 22 Kettengliedern, 1 Fußplatte | 1 set consisting of 1 table connection, 22 chain links, 1 base plate

Hinweis | Information
Nutzbare Gesamtlänge: 770 mm | Useable total length: 770 mm

Andere Farbkombinationen möglich | Other color combinations available

KABA Twist mit 36 Kettengliedern

KABA Twist with 36 chain links

Material | Material
Agriplast®, PA 30GF Regranulat, Metall | Agriplast®, PA 30GF Regranulate, metal

Artikelnummer | Item number	Farbkombination | Color combination	Farbton ähnlich | Colour similar
099919019903000	Schwarz (Black) / Schwarz (Black)	RAL 9005 / RAL 9005
099919019913000	Umbragrau (Umbra Grey) / Schwarz (Black)	RAL 7022 / RAL 9005
099919019912000	Steingrau (Stone Grey) / Schwarz (Black)	RAL 7030 / RAL 9005

Lieferumfang | Scope of delivery
1 Set bestehend aus 1 Tischbefestigung, 36 Kettengliedern, 1 Fußplatte | 1 set consisting of 1 table connection, 36 chain links, 1 base plate

Hinweis | Information
Nutzbare Gesamtlänge: 1.260 mm | Useable total length: 1.260 mm

Andere Farbkombinationen möglich | Other color combinations available

TISCHANBINDUNGEN
TABLE CONNECTIONS

Tischanbindung KABA Twist Schraubvariante

Table connection KABA Twist useable with screws

Material | Material
Agriplast®, PA 30GF Regranulat | Agriplast®, PA 30GF Regranulate

Abmessungen außen in mm | Dimensions outside in mm
Ø 50 x 39

Artikelnummer | Item number	Farbe | Colour	Farbton ähnlich | Colour similar
099910280001000	Schwarz | Black	RAL 9005

Lieferumfang | Scope of delivery
1 Tischanbindung | 1 table connection

Tischanbindung KABA Twist mit Magnet

Table connection KABA Twist with magnet

Material | Material
Agriplast®, PA 30GF Regranulat, Metall | Agriplast®, PA 30GF Regranulate, metal

Abmessungen außen in mm | Dimensions outside in mm
Ø 50 x 39

Artikelnummer | Item number	Farbe | Colour	Farbton ähnlich | Colour similar
099910290001SET	Schwarz | Black	RAL 9005

Lieferumfang | Scope of delivery
1 Tischanbindung | 1 table connection

FUSSPLATTEN
BASE PLATES

Fußplatte KABA Twist

Base plate KABA Twist

Material | Material
Agriplast®, PA 30GF Regranulat, Metall | Agriplast®, PA 30GF Regranulate, metal

Abmessungen außen in mm | Dimensions outside in mm
Ø 50 x 39

Artikelnummer | Item number	Farbe | Colour	Farbton ähnlich | Colour similar
099910270001SET	Schwarz | Black	RAL 9005

Lieferumfang | Scope of delivery
1 Fußplatte | 1 base plate

FUSSPLATTEN
BASE PLATES

Fußplatte KABA – Verbindung kugelförmig

Base plate KABA – connection spherical

Material | Material
PP, Metall | PP, metal

Abmessungen außen in mm | Dimensions outside in mm
141 x 136 x 52

Artikelnummer | Item number	Farbe | Colour	Farbton ähnlich | Colour similar
099911121284000	Schwarz | Black	RAL 9011
099911121928000	Silber | Silver	RAL 9006
099911120004000	Natur | Nature	

Lieferumfang | Scope of delivery
1 Fußplatte | 1 base plate

Hinweis | Information
Montage mit Adapter B |
Mounting with adapter B

Fußplatte KABA 50 – Verbindung kugelförmig

Base plate KABA 50 – connection spherical

Material | Material
PP, Metall | PP, metal

Abmessungen außen in mm | Dimensions outside in mm
Ø 125 x 45

Artikelnummer | Item number	Farbe | Colour	Farbton ähnlich | Colour similar
099910170001SET	Schwarz | Black	RAL 9005
099910171928SET	Silber | Silver	RAL 9006
099910172815SET	Weiß | White	RAL 9010

Lieferumfang | Scope of delivery
1 Fußplatte | 1 base plate

Hinweis | Information
Montage mit Adapter B |
Mounting with adapter B

KABA 77
KABA 77

Kabelketten Sets
Kettenglieder
Tischanbindungen
Adapter für Tischanbindungen
Adapter für Fußplatten
Fußplatten

Cable guided sets
Chain links
Table connections
Apapter for table connection
Apapter for base plates
Base plates

MADE IN GERMANY

IDEEN SIND FORMBAR
FORM YOUR IDEAS

KABA 77

Ovale Form für großes Kabelvolumen
Oval shape for large numbers of cables

MADE IN GERMANY

Unsere Kabelführung KABA 77 harmoniert mit ihrer ovalen Form vor allem mit runden oder ovalen Tischbeinformen und verfügt über gute Abrolleigenschaften. Die KABA 77 verfügt als einzige unserer Kabelketten über drei getrennte Kabelkammern, die die sortierte Unterbringung von verschiedenen Kabelarten ermöglicht.

In den Kabelkammern lässt sich eine relativ große Kabelmenge unterbringen. Das Einbringen der Kabel erfolgt für die Kabelkammern von beiden Stirnseiten der Kabelkette und erleichtert die Entnahme und das Nachrüsten bei bereits fest montierten Kabelführungen.

Standardmäßig erhalten Sie die KABA 77 als Set inklusive Tischanbindung und Fußplatte. Die Kabelkette besteht wahlweise aus 15 oder 24 Kettengliedern mit einer nutzbaren Gesamtlänge von ca. 750 mm bzw. 1.200 mm. Die Kabelkette verfügt über eine kugelförmige Verbindung und ist dadurch in alle Richtungen flexibel beweglich.

Die im Folgenden aufgeführten Artikel sind miteinander kombinierbar. Beachten Sie auch unsere Adapter und Kupplungen.

Gerne nehmen wir Ihre individuellen Anforderungen bezüglich der Kabelkettenlänge auf. Standardmäßig erhalten Sie unsere KABA 77 in den Farben Schwarz, Silber und Natur. Darüber hinaus sind weitere Sonderkonfigurationen nach Kundenwunsch möglich, sprechen Sie uns an! Wir beraten Sie gerne.

Tischanbindung
Table connection

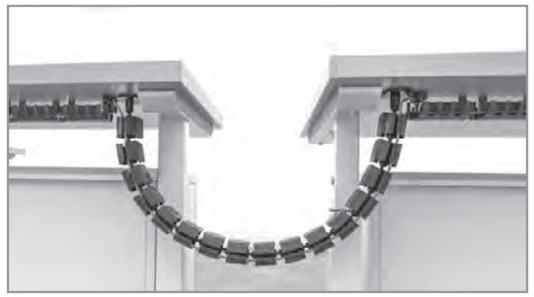

Tisch-zu-Tisch-Anbindung
Table-to-table connection

Fußplatte
Base plate

IDEEN SIND FORMBAR
FORM YOUR IDEAS

Our KABA 77 cable guide, with its oval shape, will blend in particularly well with round and oval desk legs and is also easy to unroll. The KABA 77 is the only one of our cable chains with three separate cable compartments to enable you to install different types of cables in an organized manner.

A relatively large number of cables can be installed in the cable compartments. The cables are inserted into both cable compartments from the front or back end of the cable chain, which makes adding and removing cables in existing cable guides easier.

The KABA 77 comes as a set and includes the desk mount and base plate as standard accessories. The cable chain can consist of 15 or 24 chain links with a useable total length of approx. 750 mm or 1.200 mm.

The cable chain is equipped with ball-shaped joints and is therefore able to move flexibly in any direction.

All groups of items listed in the following can be combined with each other. Take a look at our adapters and couplings as well. We would be happy to receive your individual requirements in terms of the lengths of the cable chains. You can order our KABA 77 in the colors black, silver, and in its natural color. Other special configurations according to your specifications are also possible. Just contact us! We would be happy to provide you with advice.

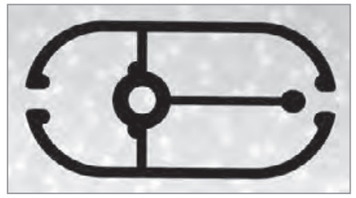

Querschnitt
Profile

Farben
Colours

Schwarz | Black
≈ RAL 9011

Silber | Silver
≈ RAL 9006

Natur/transluzent |
Nature/translucent

KABELKETTEN SETS
CABLE GUIDED SETS

KABA 77 mit 15 Kettengliedern – Verbindung kugelförmig

KABA 77 with 15 chain links – connection spherical

Material | Material
PP, Metall | PP, metal

Artikelnummer | Item number	Farbe | Colour	Farbton ähnlich | Colour similar
099911041284000	Schwarz | Black	RAL 9011
099911041928000	Silber | Silver	RAL 9006
099911040004000	Natur | Nature	

Lieferumfang | Scope of delivery
1 Set bestehend aus 1 Tischbefestigung, 15 Kettengliedern, 1 Fußplatte | 1 set consisting of 1 table connection, 15 chain links, 1 base plate

Hinweis | Information
Nutzbare Gesamtlänge: 750 mm, Tischbefestigung für 4 Kabel | Useable total lengh: 750 mm, table connetion for 4 cables

KABA 77 mit 24 Kettengliedern – Verbindung kugelförmig

KABA 77 with 24 chain links – connection spherical

Material | Material
PP, Metall | PP, metal

Artikelnummer | Item number	Farbe | Colour	Farbton ähnlich | Colour similar
099911051284000	Schwarz | Black	RAL 9011
099911051928000	Silber | Silver	RAL 9006
099911050004000	Natur | Nature	

Lieferumfang | Scope of delivery
1 Set bestehend aus 1 Tischbefestigung, 24 Kettengliedern, 1 Fußplatte | 1 set consisting of 1 table connection, 24 chain links, 1 base plate

Hinweis | Information
Nutzbare Gesamtlänge: 1.200 mm, Tischbefestigung für 4 Kabel | Useable total lengh: 1.200 mm, table connetion for 4 cables

KABA 77 mit 15 Kettengliedern – Verbindung kugelförmig

KABA 77 with 15 chain links – connection spherical

Material | Material
PP, Metall | PP, metal

Artikelnummer | Item number	Farbe | Colour	Farbton ähnlich | Colour similar
099911001284000	Schwarz | Black	RAL 9011
099911001928000	Silber | Silver	RAL 9006
099911000004000	Natur | Nature	

Lieferumfang | Scope of delivery
1 Set bestehend aus 1 Tischbefestigung, 15 Kettengliedern, 1 Fußplatte | 1 set consisting of 1 table connection, 15 chain links, 1 base plate

Hinweis | Information
Nutzbare Gesamtlänge 750 mm, Tischbefestigung für 8 Kabel | Useable total lengh 750 mm, table connetion for 8 cables

KABA 77 mit 24 Kettengliedern – Verbindung kugelförmig

KABA 77 with 24 chain links – connection spherical

Material | Material
PP, Metall | PP, metal

Artikelnummer | Item number	Farbe | Colour	Farbton ähnlich | Colour similar
099911011284000	Schwarz | Black	RAL 9011
099911011928000	Silber | Silver	RAL 9006
099911010004000	Natur | Nature	

Lieferumfang | Scope of delivery
1 Set bestehend aus 1 Tischbefestigung, 24 Kettengliedern, 1 Fußplatte | 1 set consisting of 1 table connection, 24 chain links, 1 base plate

Hinweis | Information
Nutzbare Gesamtlänge 1.200 mm, Tischbefestigung für 8 Kabel | Useable total lengh: 1.200 mm, table connetion for 8 cables

KETTENGLIEDER
CHAIN LINKS

Kettenglied KABA 77 – Verbindung kugelförmig

Chain link KABA 77 – connection spherical

Material | Material
PP

Abmessungen außen in mm | Dimensions outside in mm
40 x 80 x 58
Abmessungen innen in mm² | Dimensions inside in mm²
1750

Artikelnummer | Item number	Farbe | Colour	Farbton ähnlich | Colour similar
099910011284000	Schwarz | Black	RAL 9011
099910011928000	Silber | Silver	RAL 9006
099910012815000	Weiß | White	RAL 9010
099910010004000	Natur | Nature	

Lieferumfang | Scope of delivery
1 Kettenglied | 1 chain link

TISCHANBINDUNGEN
TABLE CONNECTIONS

Tischanbindung KABA für 4 Kabel – Verbindung kugelförmig

Table connection for 4 cables – connection spherical

Material | Material
PP

Abmessungen außen in mm | Dimensions outside in mm
20 x 65 x 31,5

Artikelnummer | Item number	Farbe | Colour	Farbton ähnlich | Colour similar
099910041284000	Schwarz | Black	RAL 9011
099910041928000	Silber | Silver	RAL 9006
099910042815000	Weiß | White	RAL 9010

Lieferumfang | Scope of delivery
1 Tischanbindung | 1 table connection

Tischanbindung KABA für 8 Kabel – Verbindung kugelförmig

Table connection for 8 cables – connection spherical

Material | Material
PP

Abmessungen außen in mm | Dimensions outside in mm
80 x 71 x 29

Artikelnummer | Item number	Farbe | Colour	Farbton ähnlich | Colour similar
099910001284000	Schwarz | Black	RAL 9011
099910001928000	Silber | Silver	RAL 9006

Lieferumfang | Scope of delivery
1 Tischanbindung | 1 table connection

TISCHANBINDUNGEN
TABLE CONNECTIONS

Tischanbindung KABA 50 – Verbindung kugelförmig

Table Connection KABA 50 – connection spherical

Material | Material
PP

Abmessungen außen in mm | Dimensions outside in mm
28 x 28 x 25

Artikelnummer | Item number	Farbe | Colour	Farbton ähnlich | Colour similar
099990060001SET	Schwarz | Black	RAL 9005
099990061928SET	Silber | Silver	RAL 9006
099990062815SET	Weiß | White	RAL 9010

Lieferumfang | Scope of delivery
1 Tischanbindung und 1 Schraube |
1 table connection and 1 screw

Tischanbindung KABA 50 mit Magnet – Verbindung kugelförmig

Table Connection KABA 50 with magnet – connection spherical

Material | Material
PP

Abmessungen außen in mm | Dimensions outside in mm
28 x 28 x 25

Artikelnummer | Item number	Farbe | Colour	Farbton ähnlich | Colour similar
099990070001000	Schwarz | Black	RAL 9005
099990071928000	Silber | Silver	RAL 9006
099990072815000	Weiß | White	RAL 9010

Lieferumfang | Scope of delivery
1 Tischanbindung | 1 table connection

Klemmanbindung KEBA für 8-12 mm Plattenstärke – Verbindung kugelförmig

Klemmanbindung KEBA for 8-12 mm plate thickness – connection spherical

Material | Material
ABS

Abmessungen außen in mm | Dimensions outside in mm
63 x 40 x 65

Artikelnummer | Item number	Farbe | Colour	Farbton ähnlich | Colour similar
099910060001000	Schwarz | Black	RAL 9005
099910061928000	Silber | Silver	RAL 9006

Lieferumfang | Scope of delivery
1 Tischanbindung | 1 table connection

Klemmanbindung KEBA für 18-24 mm Plattenstärke – Verbindung kugelförmig

Klemmanbindung KEBA for 18-24 mm plate thickness – connection spherical

Material | Material
ABS

Abmessungen außen in mm | Dimensions outside in mm
71 x 40 x 68

Artikelnummer | Item number	Farbe | Colour	Farbton ähnlich | Colour similar
099910070001000	Schwarz | Black	RAL 9005
099910071928000	Silber | Silver	RAL 9006

Lieferumfang | Scope of delivery
1 Tischanbindung | 1 table connection

IDEEN SIND FORMBAR
FORM YOUR IDEAS

Tischanbindung KEBA – Verbindung walzenförmig

Table connection KEBA – connection roller-shaped

Material | Material
PP

Abmessungen außen in mm | Dimensions outside in mm
60 x 60 x 30

Artikelnummer | Item number	Farbe | Colour	Farbton ähnlich | Colour similar
099920000001000	Schwarz | Black	RAL 9005
099920000003000	Silber | Silver	RAL 9006
099920001928000	Weiß | White	RAL 9010

Lieferumfang | Scope of delivery
1 Tischanbindung | 1 table connection

Hinweis | Information
Montage mit Adapter A |
Mounting with adapter A

Tischanbindung KUBA Standard – Verbindung walzenförmig

Table connection KUBA standard – connection roller-shaped

Material | Material
PP

Abmessungen außen in mm | Dimensions outside in mm
55 x 55 x 29

Artikelnummer | Item number	Farbe | Colour	Farbton ähnlich | Colour similar
099920300001000	Schwarz | Black	RAL 9005
099920301928000	Silber | Silver	RAL 9006
099920302815000	Weiß | White	RAL 9010
099920307777000	Pantone greenery | Pantone greenery	Pantone 15-0343
099920300004000	Natur/Transluzent | Nature/Translucent	

Lieferumfang | Scope of delivery
1 Tischanbindung | 1 table connection

Hinweis | Information
Montage mit Adapter A |
Mounting with adapter A

ADAPTER FÜR TISCHANBINDUNGEN
ADAPTER FOR TABLE CONNECTIONS

Adapter B für die Verbindung von Kugel auf Walze

Adapter B for the connection of ball to roller

Material | Material
PP

Abmessungen außen in mm | Dimensions outside in mm
14 x 14 x 21

Artikelnummer | Item number	Farbe | Colour	Farbton ähnlich | Colour similar
099930270001000	Schwarz | Black	RAL 9005
099930271928000	Silber | Silver	RAL 9006
099930272815000	Weiß | White	RAL 9010
099930270004000	Natur | Nature	

Lieferumfang | Scope of delivery
1 Adapter | 1 adapter

ADAPTER FÜR TISCHANBINDUNGEN
ADAPTER FOR TABLE CONNECTIONS

Verbinder für Kabelführung KABA an Tischanbindung – Verbindung kugelförmig

Connector for cable routing KABA to table connection – connection spherical

Material | Material
PP

Abmessungen außen in mm | Dimensions outside in mm
13 x 10 x 20

Artikelnummer | Item number	Farbe | Colour	Farbton ähnlich | Colour similar
099910030001000	Schwarz | Black	RAL 9005
099910031928000	Silber | Silver	RAL 9006
099910030004000	Natur | Nature	

Lieferumfang | Scope of delivery
1 Verbinder | 1 connector

Kabelzugentlastung

Cable strain relief

Material | Material
PP

Abmessungen außen in mm | Dimensions outside in mm
68 x 22 x 19

Artikelnummer | Item number	Farbe | Colour	Farbton ähnlich | Colour similar
099930211921000	Schwarz | Black	RAL 9011

Lieferumfang | Scope of delivery
1 Kabelzugentlastung | 1 cable strain relief

Adapterplatte zum Anbringen der Kabelzugentlastung

Adapter plate for attaching the cable strain relief

Material | Material
PA

Abmessungen außen in mm | Dimensions outside in mm
85 x 70 x 6,5

Artikelnummer | Item number	Farbe | Colour	Farbton ähnlich | Colour similar
099930240001001	Schwarz | Black	RAL 9005

Lieferumfang | Scope of delivery
1 Adapterplatte und 3 Schrauben |
1 adapter plate and 3 screws

Hinweis | Information
Montage mit Kabelzugentlastung |
Mounting with cable strain relief

Adapter zur Montage der Kabelführung an der Kabelzugentlastung – Verbindung walzenförmig

Adapter for mounting the cable guide on the cable strain relief – connection roller-shaped

Material | Material
PP

Abmessungen außen in mm | Dimensions outside in mm
15 x 15 x 24

Artikelnummer | Item number	Farbe | Colour	Farbton ähnlich | Colour similar
099930201921001	Schwarz | Black	RAL 9005
099930201928001	Silber | Silver	RAL 9006
099930202815001	Weiß | White	RAL 9010

Lieferumfang | Scope of delivery
1 Adapter | 1 adapter

ADAPTER FÜR FUSSPLATTEN
ADAPTER FOR BASE PLATES

Adapter A für die Verbindung von Walze auf Kugel

Adapter A for the connection of roller to ball

Material | Material
PP

Abmessungen außen in mm | Dimensions outside in mm
15 x 15 x 22

Artikelnummer | Item number	Farbe | Colour	Farbton ähnlich | Colour similar
099930260001000	Schwarz | Black	RAL 9005
099930261928000	Silber | Silver	RAL 9006
099930262815000	Weiß | White	RAL 9010
099930260004000	Natur | Nature	

Lieferumfang | Scope of delivery
1 Adapter | 1 adapter

Kupplung 90° für Standardfußplatte – Verbindung walzenförmig

Coupling 90° for standard base plate – connection roller-shaped

Material | Material
PP

Abmessungen außen in mm | Dimensions outside in mm
55 x 42 x 29

Artikelnummer | Item number	Farbe | Colour	Farbton ähnlich | Colour similar
099930100001001	Schwarz | Black	RAL 9005
099930101928001	Silber | Silver	RAL 9006
099930102815001	Weiß | White	RAL 9010

Lieferumfang | Scope of delivery
1 Kupplung | 1 coupling

Hinweis | Information
Montage mit Adapter A |
Mounting with adapter A

Adapter für Kabelführung KUBA Boden – Verbindung walzenförmig

Adapter for cable guide KUBA floor – connection roller-shaped

Material | Material
PP

Abmessungen außen in mm | Dimensions outside in mm
65 x 31 x 53

Artikelnummer | Item number	Farbe | Colour	Farbton ähnlich | Colour similar
099930120001001	Schwarz | Black	RAL 9005
099930121928001	Silber | Silver	RAL 9006
099930122815001	Weiß | White	RAL 9010

Lieferumfang | Scope of delivery
1 Adapter | 1 adapter

Hinweis | Information
Montage mit Adapter A |
Mounting with adapter A

Adapter für Kabelführung an Bodenplatte – Verbindung walzenförmig

Adapter for cable guide to base plate – connection roller-shaped

Material | Material
PP

Abmessungen außen in mm | Dimensions outside in mm
22 x 31 x 51

Artikelnummer | Item number	Farbe | Colour	Farbton ähnlich | Colour similar
099930110001001	Schwarz | Black	RAL 9005
099930111928001	Silber | Silver	RAL 9006
099930112815001	Weiß | White	RAL 9010

Lieferumfang | Scope of delivery
1 Adapter | 1 adapter

Hinweis | Information
Montage mit Adapter A |
Mounting with adapter A

FUSSPLATTEN
BASE PLATES

Fußplatte KABA – Verbindung kugelförmig

Base plate KABA – connection spherical

Material | Material
PP, Metall | PP, metal

Abmessungen außen in mm | Dimensions outside in mm
141 x 136 x 52

Artikelnummer | Item number	Farbe | Colour	Farbton ähnlich | Colour similar
099911121284000	Schwarz | Black	RAL 9011
099911121928000	Silber | Silver	RAL 9006
099911120004000	Natur | Nature	

Lieferumfang | Scope of delivery
1 Fußplatte | 1 base plate

Fußplatte KEBA – Verbindung walzenförmig

Base plate KEBA – connection roller-shaped

Material | Material
PP, Metall | PP, metal

Abmessungen außen in mm | Dimensions outside in mm
140 x 140 x 59

Artikelnummer | Item number	Farbe | Colour	Farbton ähnlich | Colour similar
099920120001000	Schwarz | Black	RAL 9005
099920121928000	Silber | Silver	RAL 9006

Lieferumfang | Scope of delivery
1 Fußplatte | 1 base plate

Hinweis | Information
Montage mit Adapter A |
Mounting with adapter A

Fußplatte KUBA – Verbindung walzenförmig

Base plate KUBA – connection roller-shaped

Material | Material
PP, Metall | PP, metal

Abmessungen außen in mm | Dimensions outside in mm
120 x 120 x 43,6

Artikelnummer | Item number	Farbe | Colour	Farbton ähnlich | Colour similar
099920330001000	Schwarz | Black	RAL 9005
099920331928000	Silber | Silver	RAL 9006
099920332815000	Weiß | White	RAL 9010
099920330004000	Natur | Nature	

Lieferumfang | Scope of delivery
1 Fußplatte | 1 base plate

Hinweis | Information
Montage mit Adapter A |
Mounting with adapter A

Metallfußplatte für Kabelführung

Metal base plate for cable guide

Material | Material
Metall | metal

Abmessungen außen in mm | Dimensions outside in mm
140 x 140 x 8

Artikelnummer | Item number	Farbe | Colour	Farbton ähnlich | Colour similar
WNP9991006SET	Schwarz | Black	RAL 9005
WNP9991005SET	Silber | Silver	-
WNP9991007SET	Weiß | White	RAL 9010
WNP9991008SET	Edelstahl | Stainless steel	

Lieferumfang | Scope of delivery
1 Metallfußplatte | 1 metal base plate

IDEEN SIND FORMBAR
FORM YOUR IDEAS

Fußplatte KABA 50 – Verbindung kugelförmig

Base plate KABA 50 – connection spherical

Material | Material
PP, Metall | PP, metal

Abmessungen außen in mm | Dimensions outside in mm
Ø 125 x 45

Artikelnummer | Item number	Farbe | Colour	Farbton ähnlich | Colour similar
099910170001SET	Schwarz | Black	RAL 9005
099910171928SET	Silber | Silver	RAL 9006
099910172815SET	Weiß | White	RAL 9010

Lieferumfang | Scope of delivery
1 Fußplatte | 1 base plate

KABA 65

KABA 65

Kabelketten Sets
Kettenglieder
Tischanbindungen
Adapter für Tischanbindungen
Adapter für Fußplatten
Fußplatten

Cable guided sets
Chain links
Table connections
Apapter for table connection
Apapter for base plates
Base plates

MADE IN GERMANY

IDEEN SIND FORMBAR
FORM YOUR IDEAS

KABA 65

Runde Form für maximales Kabelvolumen
A round shape for the maximum number of cables

MADE IN GERMANY

Unsere runde Kabelführung KABA 65 bietet mit ihren vier Kammern den größten Raum für Ihre Kabel im OL-Portfolio. Das Design eignet sich optisch besonders gut für runde Tischbeingestelle. Sie verfügt über gute Abrolleigenschaften.

Das Einbringen der Kabel erfolgt für die vier Kabelkammern von zwei Seiten und erleichtert die Entnahme und das Nachrüsten bei bereits fest montierten Kabelführungen. Standardmäßig erhalten Sie die KABA 65 als Set inklusive Tischanbindung und Fußplatte.

Die Kabelkette besteht wahlweise aus 15 oder 24 Kettengliedern mit einer nutzbaren Gesamtlänge von ca. 750 mm bzw. 1.200 mm. Die Kabelkette verfügt über eine kugelförmige Verbindung und ist dadurch in alle Richtungen flexibel beweglich.

Die im Folgenden aufgeführten Artikel sind miteinander kombinierbar. Beachten Sie auch unsere Adapter und Kupplungen.

Gerne nehmen wir Ihre individuellen Anforderungen bezüglich der Kabelkettenlänge auf. Standardmäßig erhalten Sie unsere KABA 65 in den Farben Schwarz, Silber und Natur. Darüber hinaus sind weitere Sonderkonfigurationen nach Kundenwunsch möglich, sprechen Sie uns an! Wir beraten Sie gerne.

Tischanbindung
Table connection

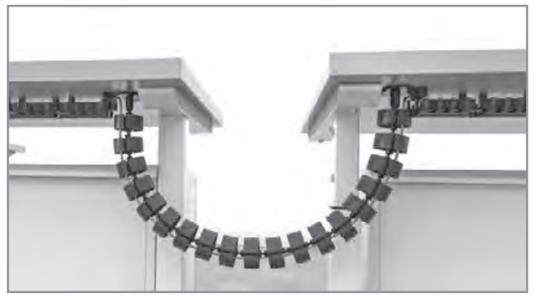

Tisch-zu-Tisch-Anbindung
Table-to-table connection

Fußplatte
Base plate

IDEEN SIND FORMBAR
FORM YOUR IDEAS

Our KABA 65 round cable guide, with its four compartments, is the cable guide offering the most space for your cables in the OL portfolio. The design harmonizes visually particularly well with desks with round legs. It is easy to unroll.

The cables are inserted into the four cable compartments from two sides, which makes adding and removing cables in existing cable guides easier. The KABA 65 comes as a set and includes the desk mount and base plate as standard accessories.

The cable chain can consist of 15 or 24 chain links with a useable total length of approx. 750 mm or 1.200 mm. The cable chain is equipped with ball-shaped joints and is therefore able to move flexibly in any direction.

All groups of items listed in the following can be combined with each other. Please take a look at our adapters and couplings as well.

We would be happy to receive your individual requirements in terms of the lengths of the cable chains. You can order our KABA 65 in the colors black, silver, and in its natural color. Other special configurations according to your specifications are also possible. Just contact us! We would be happy to provide you with advice.

Querschnitt
Profile

Farben
Colours

Schwarz | Black
≈ RAL 9011

Silber | Silver
≈ RAL 9006

Natur/transluzent |
Nature/translucent

KABELKETTEN SETS
CABLE GUIDED SETS

KABA 65 mit 15 Kettengliedern – Verbindung kugelförmig

KABA 65 with 15 chain links – connection spherical

Material | Material
PP, Metall | PP, metal

Artikelnummer | Item number	Farbe | Colour	Farbton ähnlich | Colour similar
099941041284000	Schwarz | Black	RAL 9011
099941041928000	Silber | Silver	RAL 9006
099941040004000	Natur | Nature	

Lieferumfang | Scope of delivery
1 Set bestehend aus 1 Tischbefestigung, 15 Kettengliedern, 1 Fußplatte | 1 set consisting of 1 table connection, 15 chain links, 1 base plate

Hinweis | Information
Nutzbare Gesamtlänge: 750 mm, Tischbefestigung für 4 Kabel | Useable total lengh: 750 mm, table connection for 4 cables

KABA 65 mit 24 Kettengliedern – Verbindung kugelförmig

KABA 65 with 24 chain links – connection spherical

Material | Material
PP, Metall | PP, metal

Artikelnummer | Item number	Farbe | Colour	Farbton ähnlich | Colour similar
099941051284000	Schwarz | Black	RAL 9011
099941051928000	Silber | Silver	RAL 9006
099941050004000	Natur | Nature	

Lieferumfang | Scope of delivery
1 Set bestehend aus 1 Tischbefestigung, 24 Kettengliedern, 1 Fußplatte | 1 set consisting of 1 table connection, 24 chain links, 1 base plate

Hinweis | Information
Nutzbare Gesamtlänge: 1.200 mm, Tischbefestigung für 4 Kabel | Useable total length: 1.200 mm, table connection for 4 cables

KABA 65 mit 15 Kettengliedern – Verbindung kugelförmig

KABA 65 with 15 chain links – connection spherical

Material | Material
PP, Metall | PP, metal

Artikelnummer | Item number	Farbe | Colour	Farbton ähnlich | Colour similar
099941001284000	Schwarz | Black	RAL 9011
099941001928000	Silber | Silver	RAL 9006
099941000004000	Natur | Nature	

Lieferumfang | Scope of delivery
1 Set bestehend aus 1 Tischbefestigung, 15 Kettengliedern, 1 Fußplatte | 1 set consisting of 1 table connection, 15 chain links, 1 base plate

Hinweis | Information
Nutzbare Gesamtlänge: 750 mm, Tischbefestigung für 8 Kabel | Useable total lengh: 750 mm, table connection for 8 cables

KABA 65 mit 24 Kettengliedern – Verbindung kugelförmig

KABA 65 with 24 chain links – connection spherical

Material | Material
PP, Metall | PP, metal

Artikelnummer | Item number	Farbe | Colour	Farbton ähnlich | Colour similar
099941011284000	Schwarz | Black	RAL 9011
099941011928000	Silber | Silver	RAL 9006
099941010004000	Natur | Nature	

Lieferumfang | Scope of delivery
1 Set bestehend aus 1 Tischbefestigung, 24 Kettengliedern, 1 Fußplatte | 1 set consisting of 1 table connection, 24 chain links, 1 base plate

Hinweis | Information
Nutzbare Gesamtlänge: 1.200 mm, Tischbefestigung für 8 Kabel | Useable total length: 1.200 mm, table connection for 8 cables

KETTENGLIEDER
CHAIN LINKS

Kettenglied KABA 65 – Verbindung kugelförmig

Chain link KABA 65 – connection spherical

Material | Material
PP

Abmessungen außen in mm | Dimensions outside in mm
Ø 65 x 29
Abmessungen innen in mm² | Dimensions inside in mm²
2300

Artikelnummer | Item number	Farbe | Colour	Farbton ähnlich | Colour similar
099910091284000	Schwarz | Black	RAL 9005
099910091928000	Silber | Silver	RAL 9006
099910090004000	Natur | Nature	RAL 9010

Lieferumfang | Scope of delivery
1 Kettenglied | 1 chain link

TISCHANBINDUNGEN
TABLE CONNECTIONS

Tischanbindung KABA für 4 Kabel – Verbindung kugelförmig

Table connection for 4 cables – connection spherical

Material | Material
PP

Abmessungen außen in mm | Dimensions outside in mm
20 x 65 x 31,5

Artikelnummer | Item number	Farbe | Colour	Farbton ähnlich | Colour similar
099910041284000	Schwarz | Black	RAL 9011
099910041928000	Silber | Silver	RAL 9006
099910042815000	Weiß | White	RAL 9010

Lieferumfang | Scope of delivery
1 Tischanbindung | 1 table connection

Tischanbindung KABA für 8 Kabel – Verbindung kugelförmig

Table connection for 8 cables – connection spherical

Material | Material
PP

Abmessungen außen in mm | Dimensions outside in mm
80 x 71 x 29

Artikelnummer | Item number	Farbe | Colour	Farbton ähnlich | Colour similar
099910001284000	Schwarz | Black	RAL 9011
099910001928000	Silber | Silver	RAL 9006

Lieferumfang | Scope of delivery
1 Tischanbindung | 1 table connection

Tischanbindung KABA 50 – Verbindung kugelförmig

Table Connection KABA 50 – connection spherical

Material | Material
PP

Abmessungen außen in mm | Dimensions outside in mm
28 x 28 x 25

Artikelnummer | Item number	Farbe | Colour	Farbton ähnlich | Colour similar
099990060001SET	Schwarz | Black	RAL 9005
099990061928SET	Silber | Silver	RAL 9006
099990062815SET	Weiß | White	RAL 9010

Lieferumfang | Scope of delivery
1 Tischanbindung und 1 Schraube | 1 table connection and 1 screw

TISCHANBINDUNGEN
TABLE CONNECTIONS

Tischanbindung KABA 50 mit Magnet – Verbindung kugelförmig

Table Connection KABA 50 with magnet – connection spherical

Material | Material
PP

Abmessungen außen in mm | Dimensions outside in mm
28 x 28 x 25

Artikelnummer | Item number	Farbe | Colour	Farbton ähnlich | Colour similar
099990070001000	Schwarz | Black	RAL 9005
099990071928000	Silber | Silver	RAL 9006
099990072815000	Weiß | White	RAL 9010

Lieferumfang | Scope of delivery
1 Tischanbindung | 1 table connection

Klemmanbindung KEBA für 8-12 mm Plattenstärke – Verbindung kugelförmig

Klemmanbindung KEBA for 8-12 mm plate thickness – connection spherical

Material | Material
ABS

Abmessungen außen in mm | Dimensions outside in mm
63 x 40 x 65

Artikelnummer | Item number	Farbe | Colour	Farbton ähnlich | Colour similar
099910060001000	Schwarz | Black	RAL 9005
099910061928000	Silber | Silver	RAL 9006

Lieferumfang | Scope of delivery
1 Tischanbindung | 1 table connection

Klemmanbindung KEBA für 18-24 mm Plattenstärke – Verbindung kugelförmig

Klemmanbindung KEBA for 18-24 mm plate thickness – connection spherical

Material | Material
ABS

Abmessungen außen in mm | Dimensions outside in mm
71 x 40 x 68

Artikelnummer | Item number	Farbe | Colour	Farbton ähnlich | Colour similar
099910070001000	Schwarz | Black	RAL 9005
099910071928000	Silber | Silver	RAL 9006

Lieferumfang | Scope of delivery
1 Tischanbindung | 1 table connection

Tischanbindung KEBA – Verbindung walzenförmig

Table connection KEBA – connection roller-shaped

Material | Material
PP

Abmessungen außen in mm | Dimensions outside in mm
60 x 60 x 30

Artikelnummer | Item number	Farbe | Colour	Farbton ähnlich | Colour similar
099920000001000	Schwarz | Black	RAL 9005
099920000003000	Silber | Silver	RAL 9006
099920001928000	Weiß | White	RAL 9010

Lieferumfang | Scope of delivery
1 Tischanbindung | 1 table connection

Hinweis | Information
Montage mit Adapter A |
Mounting with adapter A

Tischanbindung KUBA Standard – Verbindung walzenförmig

Table connection KUBA standard – connection roller-shaped

Material | Material
PP

Abmessungen außen in mm | Dimensions outside in mm
55 x 55 x 29

Artikelnummer | Item number	Farbe | Colour	Farbton ähnlich | Colour similar
099920300001000	Schwarz | Black	RAL 9005
099920301928000	Silber | Silver	RAL 9006
099920302815000	Weiß | White	RAL 9010
099920307777000	Pantone greenery | Pantone greenery	Pantone 15-0343
099920300004000	Natur/Transluzent | Nature/Translucent	

Lieferumfang | Scope of delivery
1 Tischanbindung | 1 table connection

Hinweis | Information
Montage mit Adapter A |
Mounting with adapter A

ADAPTER FÜR TISCHANBINDUNGEN
ADAPTER FOR TABLE CONNECTIONS

Adapter B für die Verbindung von Kugel auf Walze

Adapter B for the connection of ball to roller

Material | Material
PP

Abmessungen außen in mm | Dimensions outside in mm
14 x 14 x 21

Artikelnummer | Item number	Farbe | Colour	Farbton ähnlich | Colour similar
099930270001000	Schwarz | Black	RAL 9005
099930271928000	Silber | Silver	RAL 9006
099930272815000	Weiß | White	RAL 9010
099930270004000	Natur | Nature	

Lieferumfang | Scope of delivery
1 Adapter | 1 adapter

Verbinder für Kabelführung KABA an Tischanbindung – Verbindung kugelförmig

Connector for cable routing KABA to table connection – connection spherical

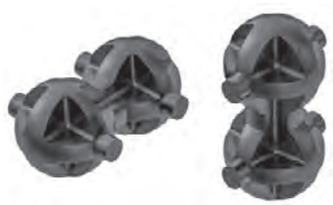

Material | Material
PP

Abmessungen außen in mm | Dimensions outside in mm
13 x 10 x 20

Artikelnummer | Item number	Farbe | Colour	Farbton ähnlich | Colour similar
099910030001000	Schwarz | Black	RAL 9005
099910031928000	Silber | Silver	RAL 9006
099910030004000	Natur | Nature	

Lieferumfang | Scope of delivery
1 Verbinder | 1 connector

Kabelzugentlastung

Cable strain relief

Material | Material
PP

Abmessungen außen in mm | Dimensions outside in mm
68 x 22 x 19

Artikelnummer | Item number	Farbe | Colour	Farbton ähnlich | Colour similar
099930211921000	Schwarz | Black	RAL 9011

Lieferumfang | Scope of delivery
1 Kabelzugentlastung | 1 cable strain relief

ADAPTER FÜR TISCHANBINDUNGEN
ADAPTER FOR TABLE CONNECTIONS

Adapterplatte zum Anbringen der Kabelzugentlastung

Adapter plate for attaching the cable strain relief

Material | Material
PA

Abmessungen außen in mm | Dimensions outside in mm
85 x 70 x 6,5

Artikelnummer | Item number	Farbe | Colour	Farbton ähnlich | Colour similar
099930240001001	Schwarz | Black	RAL 9005

Lieferumfang | Scope of delivery
1 Adapterplatte und 3 Schrauben |
1 adapter plate and 3 screws

Hinweis | Information
Montage mit Kabelzugentlastung |
Mounting with cable strain relief

Adapter zur Montage der Kabelführung an der Kabelzugentlastung – Verbindung walzenförmig

Adapter for mounting the cable guide on the cable strain relief – connection roller-shaped

Material | Material
PP

Abmessungen außen in mm | Dimensions outside in mm
15 x 15 x 24

Artikelnummer | Item number	Farbe | Colour	Farbton ähnlich | Colour similar
099930201921001	Schwarz | Black	RAL 9005
099930201928001	Silber | Silver	RAL 9006
099930202815001	Weiß | White	RAL 9010

Lieferumfang | Scope of delivery
1 Adapter | 1 adapter

ADAPTER FÜR FUSSPLATTEN
ADAPTER FOR BASE PLATES

Adapter A für die Verbindung von Walze auf Kugel

Adapter A for the connection of roller to ball

Material | Material
PP

Abmessungen außen in mm | Dimensions outside in mm
15 x 15 x 22

Artikelnummer | Item number	Farbe | Colour	Farbton ähnlich | Colour similar
099930260001000	Schwarz | Black	RAL 9005
099930261928000	Silber | Silver	RAL 9006
099930262815000	Weiß | White	RAL 9010
099930260004000	Natur | Nature	

Lieferumfang | Scope of delivery
1 Adapter | 1 adapter

Kupplung 90° für Standardfußplatte – Verbindung walzenförmig

Coupling 90° for standard base plate – connection roller-shaped

Material | Material
PP

Abmessungen außen in mm | Dimensions outside in mm
55 x 42 x 29

Artikelnummer | Item number	Farbe | Colour	Farbton ähnlich | Colour similar
099930100001001	Schwarz | Black	RAL 9005
099930101928001	Silber | Silver	RAL 9006
099930102815001	Weiß | White	RAL 9010

Lieferumfang | Scope of delivery
1 Kupplung | 1 coupling

Hinweis | Information
Montage mit Adapter A |
Mounting with adapter A

Adapter für Kabelführung KUBA Boden – Verbindung walzenförmig

Adapter for cable guide KUBA floor – connection roller-shaped

Material | Material
PP

Abmessungen außen in mm | Dimensions outside in mm
65 x 31 x 53

Artikelnummer | Item number	Farbe | Colour	Farbton ähnlich | Colour similar
099930120001001	Schwarz | Black	RAL 9005
099930121928001	Silber | Silver	RAL 9006
099930122815001	Weiß | White	RAL 9010

Lieferumfang | Scope of delivery
1 Adapter | 1 adapter

Hinweis | Information
Montage mit Adapter A |
Mounting with adapter A

Adapter für Kabelführung an Bodenplatte – Verbindung walzenförmig

Adapter for cable guide to base plate – connection roller-shaped

Material | Material
PP

Abmessungen außen in mm | Dimensions outside in mm
22 x 31 x 51

Artikelnummer | Item number	Farbe | Colour	Farbton ähnlich | Colour similar
099930110001001	Schwarz | Black	RAL 9005
099930111928001	Silber | Silver	RAL 9006
099930112815001	Weiß | White	RAL 9010

Lieferumfang | Scope of delivery
1 Adapter | 1 adapter

Hinweis | Information
Montage mit Adapter A |
Mounting with adapter A

FUSSPLATTEN
BASE PLATES

Fußplatte KABA – Verbindung kugelförmig

Base plate KABA – connection spherical

Material | Material
PP, Metall | PP, metal

Abmessungen außen in mm | Dimensions outside in mm
141 x 136 x 52

Artikelnummer | Item number	Farbe | Colour	Farbton ähnlich | Colour similar
099911121284000	Schwarz | Black	RAL 9011
099911121928000	Silber | Silver	RAL 9006
099911120004000	Natur | Nature	

Lieferumfang | Scope of delivery
1 Fußplatte | 1 base plate

Fußplatte KEBA – Verbindung walzenförmig

Base plate KEBA – connection roller-shaped

Material | Material
PP, Metall | PP, metal

Abmessungen außen in mm | Dimensions outside in mm
140 x 140 x 59

Artikelnummer | Item number	Farbe | Colour	Farbton ähnlich | Colour similar
099920120001000	Schwarz | Black	RAL 9005
099920121928000	Silber | Silver	RAL 9006

Lieferumfang | Scope of delivery
1 Fußplatte | 1 base plate

Hinweis | Information
Montage mit Adapter A |
Mounting with adapter A

FUSSPLATTEN
BASE PLATES

Fußplatte KUBA – Verbindung walzenförmig

Base plate KUBA – connection roller-shaped

Material | Material
PP, Metall | PP, metal

Abmessungen außen in mm | Dimensions outside in mm
120 x 120 x 43,6

Artikelnummer | Item number	Farbe | Colour	Farbton ähnlich | Colour similar
099920330001000	Schwarz | Black	RAL 9005
099920331928000	Silber | Silver	RAL 9006
099920332815000	Weiß | White	RAL 9010
099920330004000	Natur | Nature	

Lieferumfang | Scope of delivery
1 Fußplatte | 1 base plate

Hinweis | Information
Montage mit Adapter A |
Mounting with adapter A

Metallfußplatte für Kabelführung

Metal base plate for cable guide

Material | Material
Metall | metal

Abmessungen außen in mm | Dimensions outside in mm
140 x 140 x 8

Artikelnummer | Item number	Farbe | Colour	Farbton ähnlich | Colour similar
WNP9991006SET	Schwarz | Black	RAL 9005
WNP9991005SET	Silber | Silver	-
WNP9991007SET	Weiß | White	RAL 9010
WNP9991008SET	Edelstahl | Stainless steel	

Lieferumfang | Scope of delivery
1 Metallfußplatte | 1 metal base plate

Fußplatte KABA 50 – Verbindung kugelförmig

Base plate KABA 50 – connection spherical

Material | Material
PP, Metall | PP, metal

Abmessungen außen in mm | Dimensions outside in mm
Ø 125 x 45

Artikelnummer | Item number	Farbe | Colour	Farbton ähnlich | Colour similar
099910170001SET	Schwarz | Black	RAL 9005
099910171928SET	Silber | Silver	RAL 9006
099910172815SET	Weiß | White	RAL 9010

Lieferumfang | Scope of delivery
1 Fußplatte | 1 base plate

KABA 50

KABA 50

Kabelketten Sets
Kettenglieder
Tischanbindungen
Adapter für Tischanbindungen
Adapter für Fußplatten
Fußplatten

Cable guided sets
Chain links
Table connections
Apapter for table connection
Apapter for base plates
Base plates

MADE IN GERMANY

IDEEN SIND FORMBAR
FORM YOUR IDEAS

KABA 50

Modernes Design für hohe Ansprüche
Modern design for high standards

MADE IN GERMANY

Unsere runde Kabelführung KABA 50 ist die kleinere Variante der KABA 65 und verfügt über zwei Kabelkammern. Mit 50 mm Durchmesser eignet sich auch dieses Design optisch besonders gut für runde Tischbeingestelle.

Durch das offene, moderne Design lässt sie den Blick auf die angeordneten Kabel frei und fügt sich damit besonders in modern gestaltete Räume ein. Die KABA 50 verfügt wie alle Kabelketten von OL über gute Abrolleigenschaften.

Das Einbringen der Kabel erfolgt für von zwei Seiten und erleichtert die Entnahme und das Nachrüsten bei bereits fest montierten Kabelführungen.

Standardmäßig erhalten Sie die KABA 50 als Set inklusive Tischanbindung und Fußplatte. Die Kabelkette besteht wahlweise aus 25 oder 40 Kettengliedern mit einer nutzbaren Gesamtlänge von ca. 750 mm bzw. 1.200 mm. Die Kabelkette verfügt über eine kugelförmige Verbindung und ist dadurch in alle Richtungen flexibel beweglich.

Die im Folgenden aufgeführten Artikel sind miteinander kombinierbar. Beachten Sie auch unsere Adapter und Kupplungen.

Gerne nehmen wir Ihre individuellen Anforderungen bezüglich der Kabelkettenlänge auf. Standardmäßig erhalten Sie unsere KABA 50 in den Farben Schwarz, Silber und Weiß. Darüber hinaus sind weitere Sonderkonfigurationen nach Kundenwunsch möglich, sprechen Sie uns an! Wir beraten Sie gerne.

Tischanbindung
Table connection

Tisch-zu-Tisch-Anbindung
Table-to-table connection

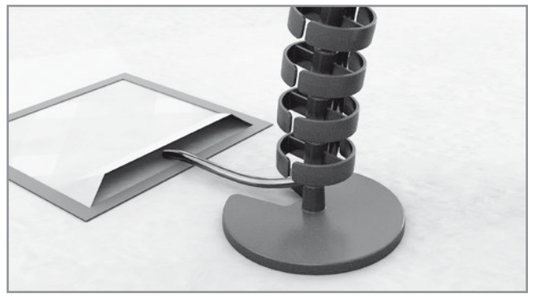

Fußplatte
Base plate

IDEEN SIND FORMBAR
FORM YOUR IDEAS

Our KABA 50 round cable guide is the smaller version of the KABA 65 and has two cable compartments. With a diameter of 50 mm, this design also harmonizes visually particularly well with desks with round legs.

Due to its open, modern design, you can see the well-organized cables and fits in especially well in rooms with modern designs. Like all cable chains from OL, the KABA 50 is easy to unroll. The cables can be inserted from two sides, which makes adding and removing cables in existing cable guides easier.

The KABA 50 comes as a set and includes the desk mount and base plate as standard accessories. The cable chain can consist of 25 or 40 chain links with a useable total length of approx. 750 mm or 1.200 mm. The cable chain is equipped with ball-shaped joints and is therefore able to move flexibly in any direction.

All groups of items listed in the following can be combined with each other. Please take a look at our adapters and couplings as well.

We would be happy to receive your individual requirements in terms of the lengths of the cable chains. You can order our KABA 50 in the colors black, silver and white. Other special configurations according to your specifications are also possible. Just contact us! We would be happy to provide you with advice.

Querschnitt
Profile

Farben
Colours

Schwarz | Black
≈ RAL 9011

Weiß | White
≈ RAL 9010

Silber | Silver
≈ RAL 9006

KABELKETTEN SETS
CABLE GUIDED SETS

KABA 50 mit 25 Kettengliedern – Verbindung kugelförmig

KABA 50 with 25 chain links – connection spherical

Material | Material
PP, Metall | PP, metal

Artikelnummer | Item number	Farbe | Colour	Farbton ähnlich | Colour similar
099916001284000	Schwarz | Black	RAL 9011
099916021928000	Silber | Silver	RAL 9006
099916022815000	Weiß | White	RAL 9010

Lieferumfang | Scope of delivery
1 Set bestehend aus 1 Tischbefestigung, 25 Kettengliedern, 1 Fußplatte | 1 set consisting of 1 table connection, 25 chain links, 1 base plate

Hinweis | Information
Nutzbare Gesamtlänge: 750 mm | Useable total length: 750 mm

KABA 50 mit 40 Kettengliedern – Verbindung kugelförmig

KABA 50 with 40 chain links – connection spherical

Material | Material
PP, Metall | PP, metal

Artikelnummer | Item number	Farbe | Colour	Farbton ähnlich | Colour similar
099916031284000	Schwarz | Black	RAL 9011
099916031928000	Silber | Silver	RAL 9006
099916032815000	Weiß | White	RAL 9010

Lieferumfang | Scope of delivery
1 Set bestehend aus 1 Tischbefestigung, 40 Kettengliedern, 1 Fußplatte | 1 set consisting of 1 table connection, 40 chain links, 1 base plate

Hinweis | Information
Nutzbare Gesamtlänge: 1.200 mm | Useable total length: 1.200 mm

KETTENGLIEDER
CHAIN LINKS

Kettenglied KABA 50 – Verbindung kugelförmig

Chain link KABA 50 – connection spherical

Material | Material
PP

Abmessungen außen in mm | Dimensions outside in mm
Ø 50 x 39
Abmessungen innen in mm² | Dimensions inside in mm²
1350

Artikelnummer | Item number	Farbe | Colour	Farbton ähnlich | Colour similar
099910160001000	Schwarz | Black	RAL 9005
099910161928000	Silber | Silver	RAL 9006
099910162815000	Weiß | White	RAL 9010

Lieferumfang | Scope of delivery
1 Kettenglied | 1 chain link

TISCHANBINDUNGEN
TABLE CONNECTIONS

Tischanbindung KABA 50 – Verbindung kugelförmig

Table connection KABA 50 – connection spherical

Material | Material
PP

Abmessungen außen in mm | Dimensions outside in mm
28 x 28 x 25

Artikelnummer | Item number	Farbe | Colour	Farbton ähnlich | Colour similar
099990060001SET	Schwarz | Black	RAL 9005
099990061928SET	Silber | Silver	RAL 9006
099990062815SET	Weiß | White	RAL 9010

Lieferumfang | Scope of delivery
1 Tischanbindung und 1 Schraube | 1 table connection and 1 screw

Tischanbindung KABA 50 mit Magnet – Verbindung kugelförmig

Table connection KABA 50 with magnet – connection spherical

Material | Material
PP

Abmessungen außen in mm | Dimensions outside in mm
28 x 28 x 25

Artikelnummer | Item number	Farbe | Colour	Farbton ähnlich | Colour similar
099990070001000	Schwarz | Black	RAL 9005
099990071928000	Silber | Silver	RAL 9006
099990072815000	Weiß | White	RAL 9010

Lieferumfang | Scope of delivery
1 Tischanbindung | 1 table connection

Tischanbindung KABA für 4 Kabel – Verbindung kugelförmig

Table connection for 4 cables – connection spherical

Material | Material
PP

Abmessungen außen in mm | Dimensions outside in mm
20 x 65 x 31,5

Artikelnummer | Item number	Farbe | Colour	Farbton ähnlich | Colour similar
099910041284000	Schwarz | Black	RAL 9011
099910041928000	Silber | Silver	RAL 9006
099910042815000	Weiß | White	RAL 9010

Lieferumfang | Scope of delivery
1 Tischanbindung | 1 table connection

Tischanbindung KABA für 8 Kabel – Verbindung kugelförmig

Table connection for 8 cables – connection spherical

Material | Material
PP

Abmessungen außen in mm | Dimensions outside in mm
80 x 71 x 29

Artikelnummer | Item number	Farbe | Colour	Farbton ähnlich | Colour similar
099910001284000	Schwarz | Black	RAL 9011
099910001928000	Silber | Silver	RAL 9006

Lieferumfang | Scope of delivery
1 Tischanbindung | 1 table connection

TISCHANBINDUNGEN
TABLE CONNECTIONS

Klemmanbindung KEBA für 8-12 mm Plattenstärke – Verbindung kugelförmig

Klemmanbindung KEBA for 8-12 mm plate thickness – connection spherical

Material | Material
ABS

Abmessungen außen in mm | Dimensions outside in mm
63 x 40 x 65

Artikelnummer | Item number	Farbe | Colour	Farbton ähnlich | Colour similar
099910060001000	Schwarz | Black	RAL 9005
099910061928000	Silber | Silver	RAL 9006

Lieferumfang | Scope of delivery
1 Tischanbindung | 1 table connection

Klemmanbindung KEBA für 18-24 mm Plattenstärke – Verbindung kugelförmig

Klemmanbindung KEBA for 18-24 mm plate thickness – connection spherical

Material | Material
ABS

Abmessungen außen in mm | Dimensions outside in mm
71 x 40 x 68

Artikelnummer | Item number	Farbe | Colour	Farbton ähnlich | Colour similar
099910070001000	Schwarz | Black	RAL 9005
099910071928000	Silber | Silver	RAL 9006

Lieferumfang | Scope of delivery
1 Tischanbindung | 1 table connection

Tischanbindung KEBA – Verbindung walzenförmig

Table connection KEBA – connection roller-shaped

Material | Material
PP

Abmessungen außen in mm | Dimensions outside in mm
60 x 60 x 30

Artikelnummer | Item number	Farbe | Colour	Farbton ähnlich | Colour similar
099920000001000	Schwarz | Black	RAL 9005
099920000003000	Silber | Silver	RAL 9006
099920001928000	Weiß | White	RAL 9010

Lieferumfang | Scope of delivery
1 Tischanbindung | 1 table connection

Hinweis | Information
Montage mit Adapter A |
Mounting with adapter A

Tischanbindung KUBA Standard – Verbindung walzenförmig

Table connection KUBA standard – connection roller-shaped

Material | Material
PP

Abmessungen außen in mm | Dimensions outside in mm
55 x 55 x 29

Artikelnummer | Item number	Farbe | Colour	Farbton ähnlich | Colour similar
099920300001000	Schwarz | Black	RAL 9005
099920301928000	Silber | Silver	RAL 9006
099920302815000	Weiß | White	RAL 9010
099920307777000	Pantone greenery | Pantone greenery	Pantone 15-0343
099920300004000	Natur/Transluzent | Nature/Translucent	

Lieferumfang | Scope of delivery
1 Tischanbindung | 1 table connection

Hinweis | Information
Montage mit Adapter A |
Mounting with adapter A

ADAPTER FÜR TISCHANBINDUNGEN
ADAPTER FOR TABLE CONNECTIONS

Adapter B für die Verbindung von Kugel auf Walze

Adapter B for the connection of ball to roller

Material | Material
PP

Abmessungen außen in mm | Dimensions outside in mm
14 x 14 x 21

Artikelnummer | Item number	Farbe | Colour	Farbton ähnlich | Colour similar
099930270001000	Schwarz | Black	RAL 9005
099930271928000	Silber | Silver	RAL 9006
099930272815000	Weiß | White	RAL 9010
099930270004000	Natur | Nature	

Lieferumfang | Scope of delivery
1 Adapter | 1 adapter

Verbinder für Kabelführung KABA an Tischanbindung – Verbindung kugelförmig

Connector for cable routing KABA to table connection – connection spherical

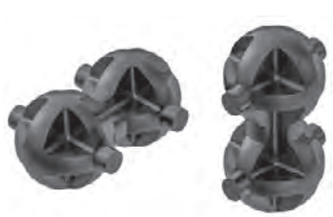

Material | Material
PP

Abmessungen außen in mm | Dimensions outside in mm
13 x 10 x 20

Artikelnummer | Item number	Farbe | Colour	Farbton ähnlich | Colour similar
099910030001000	Schwarz | Black	RAL 9005
099910031928000	Silber | Silver	RAL 9006
099910030004000	Natur | Nature	

Lieferumfang | Scope of delivery
1 Verbinder | 1 connector

Kabelzugentlastung

Cable strain relief

Material | Material
PP

Abmessungen außen in mm | Dimensions outside in mm
68 x 22 x 19

Artikelnummer | Item number	Farbe | Colour	Farbton ähnlich | Colour similar
099930211921000	Schwarz | Black	RAL 9011

Lieferumfang | Scope of delivery
1 Kabelzugentlastung | 1 cable strain relief

Adapterplatte zum Anbringen der Kabelzugentlastung

Adapter plate for attaching the cable strain relief

Material | Material
PA

Abmessungen außen in mm | Dimensions outside in mm
85 x 70 x 6,5

Artikelnummer | Item number	Farbe | Colour	Farbton ähnlich | Colour similar
099930240001001	Schwarz | Black	RAL 9005

Lieferumfang | Scope of delivery
1 Adapterplatte und 3 Schrauben | 1 adapter plate and 3 screws

Hinweis | Information
Montage mit Kabelzugentlastung |
Mounting with cable strain relief

ADAPTER FÜR TISCHANBINDUNGEN
ADAPTER FOR TABLE CONNECTIONS

Adapter zur Montage der Kabelführung an der Kabelzugentlastung – Verbindung walzenförmig

Adapter for mounting the cable guide on the cable strain relief – connection roller-shaped

Material | Material
PP

Abmessungen außen in mm | Dimensions outside in mm
15 x 15 x 24

Artikelnummer | Item number	Farbe | Colour	Farbton ähnlich | Colour similar
099930201921001	Schwarz | Black	RAL 9005
099930201928001	Silber | Silver	RAL 9006
099930202815001	Weiß | White	RAL 9010

Lieferumfang | Scope of delivery
1 Adapter | 1 adapter

ADAPTER FÜR FUSSPLATTEN
ADAPTER FOR BASE PLATES

Adapter A für die Verbindung von Walze auf Kugel

Adapter A for the connection of roller to ball

Material | Material
PP

Abmessungen außen in mm | Dimensions outside in mm
15 x 15 x 22

Artikelnummer | Item number	Farbe | Colour	Farbton ähnlich | Colour similar
099930260001000	Schwarz | Black	RAL 9005
099930261928000	Silber | Silver	RAL 9006
099930262815000	Weiß | White	RAL 9010
099930260004000	Natur | Nature	

Lieferumfang | Scope of delivery
1 Adapter | 1 adapter

Kupplung 90° für Standardfußplatte – Verbindung walzenförmig

Coupling 90° for standard base plate – connection roller-shaped

Material | Material
PP

Abmessungen außen in mm | Dimensions outside in mm
55 x 42 x 29

Artikelnummer | Item number	Farbe | Colour	Farbton ähnlich | Colour similar
099930100001001	Schwarz | Black	RAL 9005
099930101928001	Silber | Silver	RAL 9006
099930102815001	Weiß | White	RAL 9010

Lieferumfang | Scope of delivery
1 Kupplung | 1 coupling

Hinweis | Information
Montage mit Adapter A |
Mounting with adapter A

Adapter für Kabelführung KUBA Boden – Verbindung walzenförmig

Adapter for cable guide KUBA floor – connection roller-shaped

Material | Material
PP

Abmessungen außen in mm | Dimensions outside in mm
65 x 31 x 53

Artikelnummer | Item number	Farbe | Colour	Farbton ähnlich | Colour similar
099930120001001	Schwarz | Black	RAL 9005
099930121928001	Silber | Silver	RAL 9006
099930122815001	Weiß | White	RAL 9010

Lieferumfang | Scope of delivery
1 Adapter | 1 adapter

Hinweis | Information
Montage mit Adapter A |
Mounting with adapter A

Adapter für Kabelführung an Bodenplatte – Verbindung walzenförmig

Adapter for cable guide to base plate – connection roller-shaped

Material | Material
PP

Abmessungen außen in mm | Dimensions outside in mm
22 x 31 x 51

Artikelnummer | Item number	Farbe | Colour	Farbton ähnlich | Colour similar
099930110001001	Schwarz | Black	RAL 9005
099930111928001	Silber | Silver	RAL 9006
099930112815001	Weiß | White	RAL 9010

Lieferumfang | Scope of delivery
1 Adapter | 1 adapter

Hinweis | Information
Montage mit Adapter A |
Mounting with adapter A

FUSSPLATTEN
BASE PLATES

Fußplatte KABA 50 – Verbindung kugelförmig

Base plate KABA 50 – connection spherical

Material | Material
PP, Metall | PP, metal

Abmessungen außen in mm | Dimensions outside in mm
Ø 125 x 45

Artikelnummer | Item number	Farbe | Colour	Farbton ähnlich | Colour similar
099910170001SET	Schwarz | Black	RAL 9005
099910171928SET	Silber | Silver	RAL 9006
099910172815SET	Weiß | White	RAL 9010

Lieferumfang | Scope of delivery
1 Fußplatte | 1 base plate

Fußplatte KABA – Verbindung kugelförmig

Base plate KABA – connection spherical

Material | Material
PP, Metall | PP, metal

Abmessungen außen in mm | Dimensions outside in mm
141 x 136 x 52

Artikelnummer | Item number	Farbe | Colour	Farbton ähnlich | Colour similar
099911121284000	Schwarz | Black	RAL 9011
099911121928000	Silber | Silver	RAL 9006
099911120004000	Natur | Nature	

Lieferumfang | Scope of delivery
1 Fußplatte | 1 base plate

Fußplatte KEBA – Verbindung walzenförmig

Base plate KEBA – connection roller-shaped

Material | Material
PP, Metall | PP, metal

Abmessungen außen in mm | Dimensions outside in mm
140 x 140 x 59

Artikelnummer | Item number	Farbe | Colour	Farbton ähnlich | Colour similar
099920120001000	Schwarz | Black	RAL 9005
099920121928000	Silber | Silver	RAL 9006

Lieferumfang | Scope of delivery
1 Fußplatte | 1 base plate

Hinweis | Information
Montage mit Adapter A |
Mounting with adapter A

FUSSPLATTEN
BASE PLATES

Fußplatte KUBA – Verbindung walzenförmig

Base plate KUBA – connection roller-shaped

Material | Material
PP, Metall | PP, metal

Abmessungen außen in mm | Dimensions outside in mm
120 x 120 x 43,6

Artikelnummer | Item number	Farbe | Colour	Farbton ähnlich | Colour similar
099920330001000	Schwarz | Black	RAL 9005
099920331928000	Silber | Silver	RAL 9006
099920332815000	Weiß | White	RAL 9010
099920330004000	Natur | Nature	

Lieferumfang | Scope of delivery
1 Fußplatte | 1 base plate

Hinweis | Information
Montage mit Adapter A |
Mounting with adapter A

Metallfußplatte für Kabelführung – Verbindung

Metal base plate for cable guide – connection

Material | Material
Metall | metal

Abmessungen außen in mm | Dimensions outside in mm
140 x 140 x 8

Artikelnummer | Item number	Farbe | Colour	Farbton ähnlich | Colour similar
WNP9991006SET	Schwarz | Black	RAL 9005
WNP9991005SET	Silber | Silver	-
WNP9991007SET	Weiß | White	RAL 9010
WNP9991008SET	Edelstahl | Stainless steel	

Lieferumfang | Scope of delivery
1 Metallfußplatte | 1 metal base plate

KABA 35

KABA 35

Kabelketten Sets
Kettenglieder
Tischanbindungen
Adapter für Tischanbindungen
Fußplatten

Cable guided sets
Chain links
Table connections
Apapter for table connection
Base plates

MADE IN GERMANY

IDEEN SIND FORMBAR
FORM YOUR IDEAS

KABA 35

Die Neuheit im Kleinformat von OL!
The new small-size product from OL!

MADE IN GERMANY

Mit ihrem filigranen Durchmesser von 35 mm, einem geringen Biegeradius und einem schlanken Querschnitt eignet sich die innovative Kabelführung ideal für die sich immer weiter reduzierende Kabelmenge in modernen Office-Umgebungen. Sie ist für geringe Kabelmengen ausgelegt.

Die KABA 35 verfügt über zwei Kabelkammern. Das Einbringen der Kabel erfolgt von zwei Seiten und erleichtert die Entnahme und das Nachrüsten bei bereits fest montierten Kabelführungen.

Standardmäßig erhalten Sie die KABA 35 als Set inklusive Tischanbindung und Fußplatte. Die Kabelkette besteht wahlweise aus 38 oder 62 Kettengliedern mit einer nutzbaren Gesamtlänge von 760 mm bzw. 1.240 mm. Die Kabelkette verfügt über ein alternatives Verbindungskonzept mit zwei Gelenken an der Außenwand. Es sorgt dafür, dass der Innenraum der Kabelkette vollständig zur Unterbringung der Kabel genutzt werden kann.

Gerne nehmen wir Ihre individuellen Anforderungen bezüglich der Kabelkettenlänge auf. Standardmäßig erhalten Sie unsere KABA 35 in den Farben Schwarz, Lichtgrau und Weiß. Darüber hinaus sind weitere Sonderkonfigurationen nach Kundenwunsch möglich, sprechen Sie uns an! Wir beraten Sie gerne.

Tischanbindung
Table connection

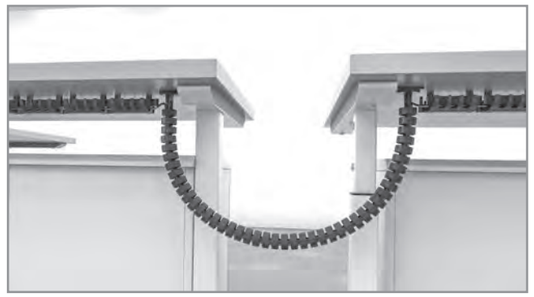

Tisch-zu-Tisch-Anbindung
Table-to-table connection

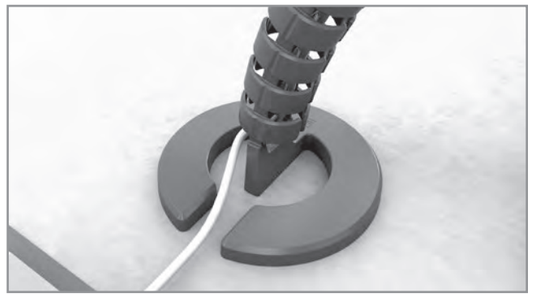

Fußplatte
Base plate

IDEEN SIND FORMBAR
FORM YOUR IDEAS

With its slender diameter of 35 mm, small bending radius, and slim cross-section, this innovative cable guide is ideally suited for use with the increasingly smaller quantities of cables being used in modern office environments. It is designed for small numbers of cables.

The cable guide is manufactured from modern, partially bio-based materials, and therefore takes the current plastics strategy of the EU into account.

The KABA 35 has two cable compartments. The cables can be inserted from two sides, which makes adding and removing cables in existing cable guides easier.

The KABA 35 comes as a set and includes the desk mount and base plate as standard accessories. The cable chain can consist of 38 or 62 chain links with a total length of approx. 760 mm or 1.240 mm.

The cable chain utilizes an alternative connection concept with two hinges on the outer wall. It ensures that all of the space inside the cable chain can be used for installing cables.

We would be happy to receive your individual requirements in terms of the lengths of the cable chains. You can order our KABA 35 in the colors black, light grey and white. Other special configurations according to your specifications are also possible. Just contact us! We would be happy to provide you with advice.

Querschnitt
Profile

Farben
Colours

Schwarz | Black
≈ RAL 9011

Weiß | White
≈ RAL 9010

Lichtgrau | Light Grey
≈ RAL 7035

KABELKETTEN SETS
CABLE GUIDED SETS

KABA 35 mit 38 Kettengliedern

KABA 35 with 38 chain links

Material | Material
PP mit Bio-HDPE, Metall | PP with bio HDPE, metal

Artikelnummer | Item number	Farbe | Colour	Farbton ähnlich | Colour similar
099918000001000	Schwarz | Black	RAL 9011
099918007861000	Lichtgrau | Light grey	RAL 7035
099918002815000	Weiß | White	RAL 9010

Lieferumfang | Scope of delivery
1 Set bestehend aus 1 Tischbefestigung, 38 Kettengliedern, 1 Fußplatte | 1 set consisting of 1 table connection, 38 chain links, 1 base plate

Hinweis | Information
Nutzbare Gesamtlänge: 760 mm | Useable total length: 760 mm

KABA 35 mit 62 Kettengliedern

KABA 35 with 62 chain links

Material | Material
PP mit Bio-HDPE, Metall | PP with bio HDPE, metal

Artikelnummer | Item number	Farbe | Colour	Farbton ähnlich | Colour similar
099918010001000	Schwarz | Black	RAL 9011
099918017861000	Lichtgrau | Light grey	RAL 7035
099918012815000	Weiß | White	RAL 9010

Lieferumfang | Scope of delivery
1 Set bestehend aus 1 Tischbefestigung, 62 Kettengliedern, 1 Fußplatte | 1 set consisting of 1 table connection, 62 chain links, 1 base plate

Hinweis | Information
Nutzbare Gesamtlänge: 1.240 mm | Useable total length: 1.240 mm

KETTENGLIEDER
CHAIN LINKS

Kettenglied KABA 35

Chain links KABA 35

Material | Material
PP mit Bio-HDPE |
PP with bio HDPE

Abmessungen außen in mm | Dimensions outside in mm
Ø 35 x 28
Abmessungen innen in mm² | Dimensions inside in mm²
650

Artikelnummer | Item number	Farbe | Colour	Farbton ähnlich | Colour similar
099910200001000	Schwarz | Black	RAL 9005
099910207861000	Lichtgrau | Light grey	RAL 7035
099910202815000	Weiß | White	RAL 9010

Lieferumfang | Scope of delivery
1 Kettenglied | 1 chain link

TISCHANBINDUNGEN
TABLE CONNECTIONS

Tischanbindung KABA 35 Schraubvariante

Table connection KUBA 35 useable with screws

Material | Material
PP mit Bio-HDPE |
PP with bio HDPE

Abmessungen außen in mm | Dimensions outside in mm
Ø 50 x 39

Artikelnummer | Item number	Farbe | Colour	Farbton ähnlich | Colour similar
099910220001000	Schwarz | Black	RAL 9005
099910227861000	Lichtgrau | Light grey	RAL 7035
099910222815000	Weiß | White	RAL 9010

Lieferumfang | Scope of delivery
1 Tischanbindung | 1 table connection

Tischanbindung KABA 35 mit Magnet

Table connection KUBA 35 with magnet

Material | Material
PP mit Bio-HDPE |
PP with bio HDPE

Abmessungen außen in mm | Dimensions outside in mm
Ø 50 x 39

Artikelnummer | Item number	Farbe | Colour	Farbton ähnlich | Colour similar
099910230001SET	Schwarz | Black	RAL 9005
099910237861SET	Lichtgrau | Light grey	RAL 7035
099910232815SET	Weiß | White	RAL 9010

Lieferumfang | Scope of delivery
1 Tischanbindung | 1 table connection

ADAPTER FÜR TISCHANBINDUNGEN
ADAPTER FOR TABLE CONNECTIONS

Adapter für Tisch zu Tisch Anbindung

Adapter for table to table connection

Material | Material
PP mit Bio-HDPE |
PP with bio HDPE

Abmessungen außen in mm | Dimensions outside in mm
Ø 35 x 40
Abmessungen innen in mm² | Dimensions inside in mm²
650

Artikelnummer | Item number	Farbe | Colour	Farbton ähnlich | Colour similar
099910210001000	Schwarz | Black	RAL 9005
099910217861000	Lichtgrau | Light grey	RAL 7035
099910212815000	Weiß | White	RAL 9010

Lieferumfang | Scope of delivery
1 Adapter | 1 adapter

Hinweis | Information
Ermöglicht Tischanbindung an beiden Enden | Enables table connections on both sides

FUSSPLATTEN
BASE PLATES

Fußplatte KABA 35

Base plate KABA 35

Material | Material
PP, Metall | PP, metal

Abmessungen außen in mm | Dimensions outside in mm
Ø 130 x 48

Artikelnummer | Item number	Farbe | Colour	Farbton ähnlich | Colour similar
099910240001SET	Schwarz | Black	RAL 9005
099910247861000	Lichtgrau | Light grey	RAL 7035
099910242815SET	Weiß | White	RAL 9010

Lieferumfang | Scope of delivery
1 Fußplatte | 1 base plate

KABELMANAGEMENT
CABLE MANAGEMENT

KUBA Boden

KUBA Floor

Kabelketten Sets
Kettenglieder
Adapter
Fußplatten

Cable guided sets
Chain links
Apapter
Base plates

MADE IN
GERMANY

IDEEN SIND FORMBAR
FORM YOUR IDEAS

KUBA Boden

KUBA Floor

MADE IN GERMANY

IDEEN SIND FORMBAR
FORM YOUR IDEAS

Unsere Kabelführung KUBA Boden ist die perfekte Ergänzung in unserem Kabelmanagement.

Die modulare Kabelführung eignet sich besonders für die Weiterführung von strom- und datenführenden Kabeln aus der vertikalen Kabelkette KUBA. Die KUBA Boden wird mit der Fußplatte aus Metall verbunden.

Diese bietet mit verschiedenen Adaptern die Möglichkeit, jede vertikale Kabelkette von OL zu verbinden, so dass ein geschlossenes System entsteht. Die KUBA Boden ist erhältlich in einer Standardgröße von einem Meter und enthält 25 Kettenglieder, die sich sowohl gerade als auch gebogen verlegen lassen.

KUBA Boden wird in den Farben Schwarz und Silber angeboten.

Our KUBA Floor cable guide is the perfect addition to our line of cable management products.

The modular cable guide is especially suitable for routing power and data cables out of the vertical cable chain. The KUBA Floor is connected to the metal base plate.

You can connect every vertical cable chain from OL to it using various adapters so that a closed system is created. The KUBA Floor is available in a standard length of one meter and contains 25 chain links that can be installed in a straight line or curved.

KUBA Floor is offered in the colors black and silver.

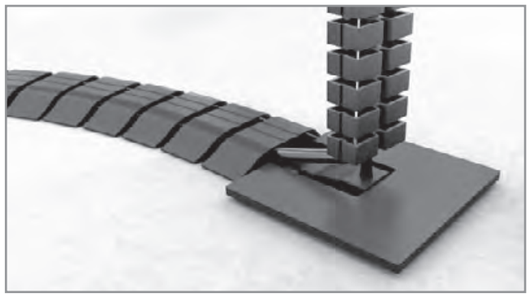

Fußplatte
Base plate

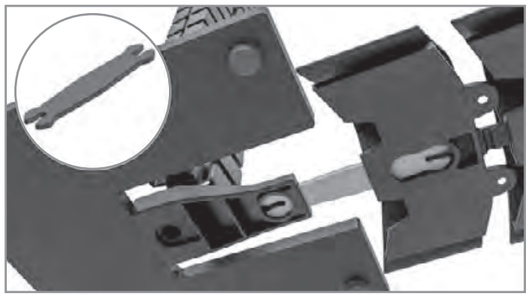

Adapter Fußplatte
Adapater base plate

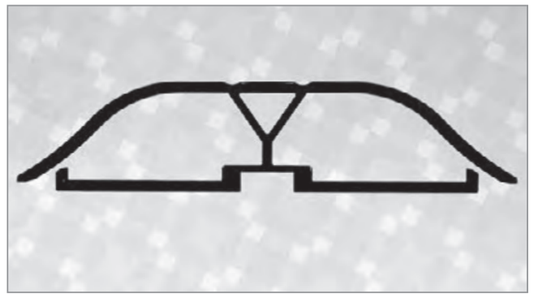

Querschnitt
Profile

Farben
Colours

Schwarz | Black
≈ RAL 9005

Silber | Silver
≈ RAL 9006

KABELKETTEN SETS
CABLE GUIDED SETS

KUBA Boden mit 25 Kettengliedern

KUBA floor with 25 chain links

Material | Material
PP

Abmessungen außen in mm | Dimensions outside in mm
100 x 80 x 22

Artikelnummer | Item number	Farbe | Colour	Farbton ähnlich | Colour similar
099958010001000	Schwarz | Black	RAL 9005
099958011928000	Silber | Silver	RAL 9006

Lieferumfang | Scope of delivery
1 Set bestehen aus 25 Kettengliedern | 1 set consisting of 25 chain links

KETTENGLIEDER
CHAIN LINKS

Kettenglied KUBA Boden

Chain link KUBA floor

Material | Material
PP

Abmessungen außen in mm | Dimensions outside in mm
100 x 80 x 22
Abmessungen innen in mm² | Dimensions inside in mm²
1000

Artikelnummer | Item number	Farbe | Colour	Farbton ähnlich | Colour similar
099958000001000	Schwarz | Black	RAL 9005
099958001928000	Silber | Silver	RAL 9006

Lieferumfang | Scope of delivery
1 Kettenglied | 1 chain link

ADAPTER
ADAPTER

Verbinder für KUBA Boden

Connector for KUBA floor

Material | Material
PP

Abmessungen außen in mm | Dimensions outside in mm
12 x 70,5 x 2,5

Artikelnummer | Item number	Farbe | Colour	Farbton ähnlich | Colour similar
099930130001001	Schwarz | Black	RAL 9005
099930131928001	Silber | Silver	RAL 9006

Lieferumfang | Scope of delivery
1 Verbinder | 1 connector

Hinweis | Information
Montage mit KUBA Boden und Adapter für KUBA Boden, s. Seite 90 | Mounting with KUBA Floor and adapter for KUBA Floor, see page 90

Adapter für Kabelführung KUBA Boden an KUBA 1 und 2 – Verbindung walzenförmig

Adapter for cable guide KUBA floor to KUBA 1 and 2 – connection roller-shaped

Material | Material
PP

Abmessungen außen in mm | Dimensions outside in mm
65 x 31 x 53

Artikelnummer | Item number	Farbe | Colour	Farbton ähnlich | Colour similar
099930120001001	Schwarz | Black	RAL 9005
099930121928001	Silber | Silver	RAL 9006
099930122815001	Weiß | White	RAL 9010

Lieferumfang | Scope of delivery
1 Adapter | 1 adapter

Adapter für Kabelführung KUBA Boden an KUBA 1 und 2 – Verbindung walzenförmig

Adapter for cable guide KUBA floor to KUBA 1 and 2 – connection roller-shaped

Material | Material
PP

Abmessungen außen in mm | Dimensions outside in mm
65 x 31 x 53

Artikelnummer | Item number	Farbe | Colour	Farbton ähnlich | Colour similar
099930120001/OZ	Schwarz | Black	RAL 9005
099930121928/OZ	Silber | Silver	RAL 9006
099930122815/OZ	Weiß | White	RAL 9010

Lieferumfang | Scope of delivery
1 Adapter | 1 adapter

Adapter für Kabelführung KUBA 1 und 2 an Bodenplatte – Verbindung walzenförmig

Adapter for cable guide KUBA 1 and 2 to base plate – connection roller-shaped

Material | Material
PP

Abmessungen außen in mm | Dimensions outside in mm
22 x 31 x 51

Artikelnummer | Item number	Farbe | Colour	Farbton ähnlich | Colour similar
099930110001001	Schwarz | Black	RAL 9005
099930111928001	Silber | Silver	RAL 9006
099930112815001	Weiß | White	RAL 9010

Lieferumfang | Scope of delivery
1 Adapter | 1 adapter

Adapter für Kabelführung KUBA 1 und 2 an Bodenplatte – Verbindung walzenförmig

Adapter for cable guide KUBA 1 and 2 to base plate – connection roller-shaped

Material | Material
PP

Abmessungen außen in mm | Dimensions outside in mm
22 x 31 x 51

Artikelnummer | Item number	Farbe | Colour	Farbton ähnlich | Colour similar
099930110001/OZ	Schwarz | Black	RAL 9005
099930111928/OZ	Silber | Silver	RAL 9006
099930112815/OZ	Weiß | White	RAL 9010

Lieferumfang | Scope of delivery
1 Adapter | 1 adapter

FUSSPLATTEN
BASE PLATES

Metallfußplatte für Kabelführung

Metal base plate for cable guide

Material | Material
Metall | metal

Abmessungen außen in mm | Dimensions outside in mm
140 x 140 x 8

Artikelnummer | Item number	Farbe | Colour	Farbton ähnlich | Colour similar
WNP9991006SET	Schwarz | Black	RAL 9005
WNP9991005SET	Silber | Silver	-
WNP9991007SET	Weiß | White	RAL 9010
WNP9991008SET	Edelstahl | Stainless steel	

Lieferumfang | Scope of delivery
1 Metallfußplatte | 1 metal base plate

Kabeldurchführungen

Cable ducts

Die Ordnungsstifter auf Ihrem Schreibtisch

Unsere Kabeldurchführungen von OL beseitigen das Chaos frei liegender Kabel auf Ihrem Schreibtisch und bündeln alle Kabel zentral an einem Punkt. Damit dienen die Kabeldurchführungen nicht nur der Ordnung, sondern auch der Sicherheit und leiten sie zentral und formschön von der Schreibtischoberfläche ab.

Viele Kabeldurchführungen aus dem Sortiment von OL können klassisch durch Fixierung im passenden Montageloch in der Tischplatte positioniert werden. Sie sind erhältlich in den unterschiedlichsten Ausführungen – ob mit Kunststofflamellen, Kunstfaserbürsten, offenem Durchlass oder mit variabel verstellbarer Öffnung – bei OL erhalten Sie verschiedene Designs für individuelle Ansprüche.

Darüber hinaus sind Kabeldurchführungen zur Montage an Tischkanten erhältlich. Diese lassen sich ebenfalls über ausgestellte Montagelöcher oder eine zusätzliche Verschraubung fixieren. Mit einem Durchmesser von 45 bis 80 mm bietet OL eine große Bandbreite für jede Anforderung im Office.

The organizer on your desk

The cable ducts from OL eliminate the chaos caused by cables lying on your desk and bundles all cables at one central point. The cable ducts therefore not only serve to keep order, but also make your desk safer and elegantly route the cables off your desktop from one central location.

Many cable ducts in the OL product range can be positioned on the desktop in the classic manner by mounting them in the appropriate mounting hole in the desktop. They are available in a wide variety of designs – with plastic ribs, synthetic fiber brushes, completely open, or with variably adjustable openings – at OL, we have a variety of designs for individual requirements.

In addition, there are cable ducts available that can be installed on the edge of the desktop. These cable ducts can also be mounted in existing mounting holes or fastened using screws. With diameters from 45 to 80 mm, OL offers a wide range to meet every requirement in the office.

KDC
KDC

Kabeldurchführung rund

Cable ducts round

Material | Material
ABS
Randhöhe | Edge height (in mm) **Schaftlänge | Shaft Length (in mm)**
3 21

Rand-Ø | Edge-Ø (in mm) **Schaft-Ø außen | Shaft-Ø outside (in mm)**
71,5 60

Artikelnummer | Item number	Farbe | Colour	Farbton ähnlich | Colour similar
099900650001001	Schwarz | Black	RAL 9005
099900650002001	Grau | Grey	RAL 7044
099900650003001	Weiß | White	RAL 9010

Rand-Ø | Edge-Ø (in mm) **Schaft-Ø außen | Shaft-Ø outside (in mm)**
94,5 80

Artikelnummer | Item number	Farbe | Colour	Farbton ähnlich | Colour similar
099900850001001	Schwarz | Black	RAL 9005
099900850002001	Grau | Grey	RAL 7044
099900850003001	Weiß | White	RAL 9010

Lieferumfang | Scope of delivery
1 Kabeldurchführung | 1 cable duct

KDF
KDF

Kabeldurchführung 3-teilig | rund

Cable ducts with 3 sections | round

Material | Material
ABS
Rand-Ø | Edge-Ø (in mm) **Randhöhe | Edge height (in mm)**
67,8 2
Schaft-Ø außen | Shaft-Ø outside (in mm)
60

Schaftlänge | Shaft Length (in mm)
16

Artikelnummer | Item number	Farbe | Colour	Farbton ähnlich | Colour similar
099900610001000	Schwarz | Black	RAL 9005
099900611157000	Lichtgrau | Light grey	RAL 7035
099900610003000	Weiß | White	RAL 9010

Schaftlänge | Shaft Length (in mm)
22

Artikelnummer | Item number	Farbe | Colour	Farbton ähnlich | Colour similar
099900600001000	Schwarz | Black	RAL 9005
099900601157000	Lichtgrau | Light grey	RAL 7035
099900600003000	Weiß | White	RAL 9010

Lieferumfang | Scope of delivery
1 Kabeldurchführung | 1 cable duct

KDE
KDE

Kabeldurchführung zur Montage an Tischkanten | rund

Cable ducts to mount on table edge | round

Material | Material **Randhöhe | Edge height (in mm)**
ABS 3,5

Abmessungen außen | Dimensions outside (in mm) **für Plattenstärke | for plate thickness (in mm)**
88,5 x 71 x 16,5 13

Artikelnummer | Item number	Farbe | Colour	Farbton ähnlich | Colour similar
099907130001000	Schwarz | Black	RAL 9005
099907131157000	Lichtgrau | Light grey	RAL 7035

Abmessungen außen | Dimensions outside (in mm) **für Plattenstärke | for plate thickness (in mm)**
88,5 x 71 x 22,5 19

Artikelnummer | Item number	Farbe | Colour	Farbton ähnlich | Colour similar
099907190001000	Schwarz | Black	RAL 9005
099907191157000	Lichtgrau | Light grey	RAL 7035

Abmessungen außen | Dimensions outside (in mm) **für Plattenstärke | for plate thickness (in mm)**
88,5 x 71 x 25,5 22

Artikelnummer | Item number	Farbe | Colour	Farbton ähnlich | Colour similar
099907220001000	Schwarz | Black	RAL 9005
099907221157000	Lichtgrau | Light grey	RAL 7035

Abmessungen außen | Dimensions outside (in mm) **für Plattenstärke | for plate thickness (in mm)**
88,5 x 71 x 28,5 25

Artikelnummer | Item number	Farbe | Colour	Farbton ähnlich | Colour similar
099907250001000	Schwarz | Black	RAL 9005
099907251157000	Lichtgrau | Light grey	RAL 7035

Lieferumfang | Scope of delivery
1 Kabeldurchführung | 1 cable duct

KDH

KDH

Kabeldurchführung zur Montage an Tischkanten | eckig

Cable ducts to mount on table edge | square

Material | Material	**Randhöhe | Edge height (in mm)**
ABS	3,5

Abmessungen außen | Dimensions outside (in mm)	**für Plattenstärke | for plate thickness (in mm)**
88,5 x 71 x 16,5	13

Artikelnummer | Item number	**Farbe | Colour**	**Farbton ähnlich | Colour similar**
099908130001000	Schwarz | Black	RAL 9005
099908131157000	Lichtgrau | Light grey	RAL 7035

Abmessungen außen | Dimensions outside (in mm)	**für Plattenstärke | for plate thickness (in mm)**
88,5 x 71 x 22,5	19

Artikelnummer | Item number	**Farbe | Colour**	**Farbton ähnlich | Colour similar**
099908190001000	Schwarz | Black	RAL 9005
099908191157000	Lichtgrau | Light grey	RAL 7035

Abmessungen außen | Dimensions outside (in mm)	**für Plattenstärke | for plate thickness (in mm)**
88,5 x 71 x 25,5	22

Artikelnummer | Item number	**Farbe | Colour**	**Farbton ähnlich | Colour similar**
099908220001000	Schwarz | Black	RAL 9005
099908221157000	Lichtgrau | Light grey	RAL 7035

Abmessungen außen | Dimensions outside (in mm)	**für Plattenstärke | for plate thickness (in mm)**
88,5 x 71 x 28,5	25

Artikelnummer | Item number	**Farbe | Colour**	**Farbton ähnlich | Colour similar**
099908250001000	Schwarz | Black	RAL 9005
099908251157000	Lichtgrau | Light grey	RAL 7035

Lieferumfang | Scope of delivery
1 Kabeldurchführung | 1 cable duct

Hinweis | Information
Montage an Tischkanten |
Mounting on table edges

KDJ

KDJ

Kabeldurchführung |3-teilig

Cable ducts with 3 sections

Material | Material	**Rand-Ø | Edge-Ø (in mm)**
ABS	87
Randhöhe | Edge height (in mm)	**Schaft-Ø außen | Shaft-Ø outside (in mm)**
1,8	80

Schaftlänge | Shaft Length (in mm)
12,3

Artikelnummer | Item number	**Farbe | Colour**	**Farbton ähnlich | Colour similar**
099909182704SET	Schwarz | Black	RAL 9017
099909182711SET	Lichtgrau | Light grey	RAL 7035
099909181952SET	Signalweiß | Signal white	RAL 9003
099909182711902	Silber lackiert | Silver-coated	RAL 9006

Schaftlänge | Shaft Length (in mm)
18,5

Artikelnummer | Item number	**Farbe | Colour**	**Farbton ähnlich | Colour similar**
099909192704SET	Schwarz | Black	RAL 9017
099909192711SET	Lichtgrau | Light grey	RAL 7035
099909191952SET	Signalweiß | Signal white	RAL 9003
099909192711902	Silber lackiert | Silver-coated	RAL 9006

Schaftlänge | Shaft Length (in mm)
21,8

Artikelnummer | Item number	**Farbe | Colour**	**Farbton ähnlich | Colour similar**
099909082704SET	Schwarz | Black	RAL 9017
099909082711SET	Lichtgrau | Light grey	RAL 7035
099909081952SET	Signalweiß | Signal white	RAL 9003
099909082711902	Silber lackiert | Silver-coated	RAL 9006

Schaftlänge | Shaft Length (in mm)
24,5

Artikelnummer | Item number	**Farbe | Colour**	**Farbton ähnlich | Colour similar**
099909202704SET	Schwarz | Black	RAL 9017
099909202711SET	Lichtgrau | Light grey	RAL 7035
099909201952SET	Signalweiß | Signal white	RAL 9003
099909202711902	Silber lackiert | Silver-coated	RAL 9006

Lieferumfang | Scope of delivery
1 Kabeldurchführung | 1 cable duct

KDL
KDL

Kabeldurchführung eckig
Cable ducts square

Material | Material
ABS

Abmessungen außen | Dimensions outside (in mm)
Ø 95 x 95

Randhöhe | Edge height (in mm)
3,5

Schaft-Ø außen | Shaft-Ø outside (in mm)
78,3

Schaftlänge | Shaft Length (in mm)
12,3

Artikelnummer | Item number	Farbe | Colour	Farbton ähnlich | Colour similar
099909152704SET	Schwarz | Black	RAL 9017
099909152711SET	Lichtgrau | Light grey	RAL 7035
099909151952SET	Signalweiß | Signal white	RAL 9003
099909152711SEL	Silber lackiert | Silver-coated	RAL 9006

Schaftlänge | Shaft Length (in mm)
18,5

Artikelnummer | Item number	Farbe | Colour	Farbton ähnlich | Colour similar
099909162704SET	Schwarz | Black	RAL 9017
099909162711SET	Lichtgrau | Light grey	RAL 7035
099909161952SET	Signalweiß | Signal white	RAL 9003
099909162711SEL	Silber lackiert | Silver-coated	RAL 9006

Schaftlänge | Shaft Length (in mm)
22,0

Artikelnummer | Item number	Farbe | Colour	Farbton ähnlich | Colour similar
099909052704SET	Schwarz | Black	RAL 9017
099909052711SET	Lichtgrau | Light grey	RAL 7035
099909051952SET	Signalweiß | Signal white	RAL 9003
099909052711SEL	Silber lackiert | Silver-coated	RAL 9006

Schaftlänge | Shaft Length (in mm)
24,5

Artikelnummer | Item number	Farbe | Colour	Farbton ähnlich | Colour similar
099909172704SET	Schwarz | Black	RAL 9017
099909172711SET	Lichtgrau | Light grey	RAL 7035
099909171952SET	Signalweiß | Signal white	RAL 9003
099909172711SEL	Silber lackiert | Silver-coated	RAL 9006

Lieferumfang | Scope of delivery
1 Kabeldurchführung | 1 cable duct

KDM
KDM

Kabeldurchführung rund
Cable ducts round

Material | Material
Zinkdruckguss | zinc diecasting

Randhöhe | Edge height (in mm)
1,3

Schaftlänge | Shaft Length (in mm)
22

Rand-Ø | Edge-Ø (in mm)
66

Schaft-Ø außen | Shaft-Ø outside (in mm)
59,0 + 1

Artikelnummer | Item number	Farbe | Colour
099902600004000	Edelstahlfinish | Stainless steel finish
099902600004953	Glanzchrom | polished chrome

Rand-Ø | Edge-Ø (in mm)
88

Schaft-Ø außen | Shaft-Ø outside (in mm)
79,0 + 1

Artikelnummer | Item number	Farbe | Colour
099901800004000	Edelstahlfinish | Stainless steel finish
099901800004953	Glanzchrom | polished chrome

Lieferumfang | Scope of delivery
1 Kabeldurchführung | 1 cable duct

KDN
KDN

Kabeldurchführung

Cable ducts

Material | Material
ABS

Abmessungen außen | Dimensions outside (in mm)
Ø 107,8 x 27,5

für Plattenstärke | for plate thickness (in mm)
25

Artikelnummer | Item number	Farbe | Colour	Farbton ähnlich | Colour similar
099900270001000	Schwarz | Black	RAL 9005

Lieferumfang | Scope of delivery
1 Kabeldurchführung | 1 cable duct

Hinweis | Information
Montage an Tischkanten | Mounting on table edges

KDQ
KDQ

Kabeldurchführung | 2-teilig

Cable ducts with 2 sections

Material | Material
PP

Rand-Ø | Edge-Ø (in mm)
70

Randhöhe | Edge height (in mm)
3,8

Schaftlänge | Shaft Length (in mm)
18

Schaft-Ø außen | Shaft-Ø outside (in mm)
60

Artikelnummer | Item number	Farbe | Colour	Farbton ähnlich | Colour similar
099900660001000	Schwarz | Black	RAL 9005
099900661157000	Lichtgrau | Light grey	RAL 7035
099900660003000	Weiß | White	

Lieferumfang | Scope of delivery
1 Kabeldurchführung | 1 cable duct

KDW
KDW

Kabeldurchführung rund

Cable ducts round

Material | Material
ABS

Rand-Ø | Edge-Ø (in mm)
87

Randhöhe | Edge height (in mm)
1,0

Schaft-Ø außen | Shaft-Ø outside (in mm)
78,3

Schaftlänge | Shaft Length (in mm)
12,3

Artikelnummer | Item number	Farbe | Colour	Farbton ähnlich | Colour similar
099909122704SET	Schwarz | Black	RAL 9017
099909122711SET	Lichtgrau | Light grey	RAL 7035
099909121952SET	Signalweiß | Signal white	RAL 9003
099909122711SEL	Silber lackiert | Silver-coated	RAL 9006

Schaftlänge | Shaft Length (in mm)
18,5

Artikelnummer | Item number	Farbe | Colour	Farbton ähnlich | Colour similar
099909132704SET	Schwarz | Black	RAL 9017
099909132711SET	Lichtgrau | Light grey	RAL 7035
099909131952SET	Signalweiß | Signal white	RAL 9003
099909132711SEL	Silber lackiert | Silver-coated	RAL 9006

Schaftlänge | Shaft Length (in mm)
22,0

Artikelnummer | Item number	Farbe | Colour	Farbton ähnlich | Colour similar
099909042704SET	Schwarz | Black	RAL 9017
099909042711SET	Lichtgrau | Light grey	RAL 7035
099909041952SET	Signalweiß | Signal white	RAL 9003
099909042711SEL	Silber lackiert | Silver-coated	RAL 9006

Schaftlänge | Shaft Length (in mm)
24,5

Artikelnummer | Item number	Farbe | Colour	Farbton ähnlich | Colour similar
099909142704SET	Schwarz | Black	RAL 9017
099909142711SET	Lichtgrau | Light grey	RAL 7035
099909141952SET	Signalweiß | Signal white	RAL 9003
099909142711SEL	Silber lackiert | Silver-coated	RAL 9006

Lieferumfang | Scope of delivery
1 Kabeldurchführung | 1 cable duct

Kabelbefestigungen

Cable fastenings

Kabelbefestigungen im Kabelmanagement

Kabelbefestigungen im Kabelmanagement bietet OL mit Rundkabelschellen, Kabelclips und Rohr-/Kabelschellen. Sie dienen zur Befestigung einzelner Kabel und kleinerer Kabelbündel.

Sie sind punktuell einsetzbar und dienen zur Befestigung einzelner Kabel oder der Zuführung einzelner Kabel zu großen Strängen. Teilweise sind unsere kleinen Helfer mit einer selbstklebenden Rückseite zur einfachen Anbringung versehen.

Die Abstände können durch eigene Montage selbst gewählt werden. Die Kabelclips und Rohr-/Kabelschellen sind zur Befestigung von Kabeln über größere Distanzen geeignet.

Cable management fastenings

OL offers cable management fastenings such as wire clamps, cable clips, and pipe/cable clamps. They are used to fasten individual cables and small bundles of cables.

They can be mounted at specific points and are used to fasten individual cables or route individual cables to large cable harnesses. Some of our small helpers are equipped with a self-adhesive backing for easy mounting.

You can choose whatever spacing you need when mounting them. The cable clips and cable clamps are suitable for fastening cables together over longer distances.

MADE IN GERMANY

KC
KC

Kabelclips

Cable clips

Material | Material
PA 6.6

Abmessungen außen | Dimensions outside (in mm)
15,9 x 15,9 x 6,4

Artikelnummer | Item number	Farbe | Colour
H36380004000	Natur | Nature

Abmessungen außen | Dimensions outside (in mm)
16,2 x 15,9 x 6,3

Artikelnummer | Item number	Farbe | Colour
056100000004000	Natur | Nature

Abmessungen außen | Dimensions outside (in mm)
28,6 x 25,4 x 7,9

Artikelnummer | Item number	Farbe | Colour
091136390004000	Natur | Nature

Abmessungen außen | Dimensions outside (in mm)
25,4 x 28,6 x 7,9

Artikelnummer | Item number	Farbe | Colour
H36390004000	Natur | Nature

Lieferumfang | Scope of delivery
1 Kabelclips | 1 cable clips

Hinweis | Information
Selbstklebend | self-adhesive

RKP
RKP

Rundkabelschellen selbstklebend

Self adhesive wire clamps

Material | Material
PA 6.6

Abmessungen außen | Dimensions outside (in mm)
25 x 20 x 12

Artikelnummer | Item number	Farbe | Colour	Farbton ähnlich | Colour similar
056100130002000	Grau | Grey	RAL 7001

Lieferumfang | Scope of delivery
1 Rundkabelschelle | 1 wire clamp

Hinweis | Information
Selbstklebend | self-adhesive

RRS1
RRS1

Rohr- / Kabelschellen

Cable clamps

Material | Material
PA 6.6

Innen-Ø | Inside-Ø (in mm)	Montageloch-Ø | Mounting hole-Ø in mm	
3,2	4,3	
Artikelnummer | Item number	**Farbe | Colour**	**Farbton ähnlich | Colour similar**
H33120003000	Weiß | White	RAL 9010
Innen-Ø | Inside-Ø (in mm)	**Montageloch-Ø | Mounting hole-Ø in mm**	
6,3	5,2-5,3	
Artikelnummer | Item number	**Farbe | Colour**	**Farbton ähnlich | Colour similar**
056100010003000	Weiß | White	RAL 9010
Innen-Ø | Inside-Ø (in mm)	**Montageloch-Ø | Mounting hole-Ø in mm**	
9,4	5,2-5,3	
Artikelnummer | Item number	**Farbe | Colour**	**Farbton ähnlich | Colour similar**
056100030003000	Weiß | White	RAL 9010
Innen-Ø | Inside-Ø (in mm)	**Montageloch-Ø | Mounting hole-Ø in mm**	
7,6	5,4-5,7	
Artikelnummer | Item number	**Farbe | Colour**	**Farbton ähnlich | Colour similar**
056100060003000	Weiß | White	RAL 9010
Innen-Ø | Inside-Ø (in mm)	**Montageloch-Ø | Mounting hole-Ø in mm**	
3,2	5,2	
Artikelnummer | Item number	**Farbe | Colour**	**Farbton ähnlich | Colour similar**
H33020003000	Weiß | White	RAL 9010
Innen-Ø | Inside-Ø (in mm)	**Montageloch-Ø | Mounting hole-Ø in mm**	
4,8	4,3	
Artikelnummer | Item number	**Farbe | Colour**	**Farbton ähnlich | Colour similar**
H33130003000	Weiß | White	RAL 9010
Innen-Ø | Inside-Ø (in mm)	**Montageloch-Ø | Mounting hole-Ø in mm**	
4,8	5,2	
Artikelnummer | Item number	**Farbe | Colour**	**Farbton ähnlich | Colour similar**
H33030003000	Weiß | White	RAL 9010
Innen-Ø | Inside-Ø (in mm)	**Montageloch-Ø | Mounting hole-Ø in mm**	
6,4	4,3	
Artikelnummer | Item number	**Farbe | Colour**	**Farbton ähnlich | Colour similar**
H33140003000	Weiß | White	RAL 9010
Innen-Ø | Inside-Ø (in mm)	**Montageloch-Ø | Mounting hole-Ø in mm**	
7,9	4,3	
Artikelnummer | Item number	**Farbe | Colour**	**Farbton ähnlich | Colour similar**
H33150003000	Weiß | White	RAL 9010
Innen-Ø | Inside-Ø (in mm)	**Montageloch-Ø | Mounting hole-Ø in mm**	
7,9	5,2	
Artikelnummer | Item number	**Farbe | Colour**	**Farbton ähnlich | Colour similar**
H33050003000	Weiß | White	RAL 9010

Lieferumfang | Scope of delivery
1 Rohr- / Kabelschelle | 1 cable clamp

RRS1
RRS1

Rohr- / Kabelschellen

Cable clamps

Material | Material
PA 6.6

Innen-Ø | Inside-Ø (in mm)	Montageloch-Ø | Mounting hole-Ø in mm	
11,1	5,2	
Artikelnummer | Item number	**Farbe | Colour**	**Farbton ähnlich | Colour similar**
H33070003000	Weiß | White	RAL 9010
Innen-Ø | Inside-Ø (in mm)	**Montageloch-Ø | Mounting hole-Ø in mm**	
15,9	5,2	
Artikelnummer | Item number	**Farbe | Colour**	**Farbton ähnlich | Colour similar**
H33300003000	Weiß | White	RAL 9010
Innen-Ø | Inside-Ø (in mm)	**Montageloch-Ø | Mounting hole-Ø in mm**	
17,4	5,2	
Artikelnummer | Item number	**Farbe | Colour**	**Farbton ähnlich | Colour similar**
H33310003000	Weiß | White	RAL 9010
Innen-Ø | Inside-Ø (in mm)	**Montageloch-Ø | Mounting hole-Ø in mm**	
19,1	5,2	
Artikelnummer | Item number	**Farbe | Colour**	**Farbton ähnlich | Colour similar**
H33320003000	Weiß | White	RAL 9010
Innen-Ø | Inside-Ø (in mm)	**Montageloch-Ø | Mounting hole-Ø in mm**	
20,6	5,2	
Artikelnummer | Item number	**Farbe | Colour**	**Farbton ähnlich | Colour similar**
H33330003000	Weiß | White	RAL 9010
Innen-Ø | Inside-Ø (in mm)	**Montageloch-Ø | Mounting hole-Ø in mm**	
25,4	5,2	
Artikelnummer | Item number	**Farbe | Colour**	**Farbton ähnlich | Colour similar**
H33400003000	Weiß | White	RAL 9010
Innen-Ø | Inside-Ø (in mm)	**Montageloch-Ø | Mounting hole-Ø in mm**	
28,6	5,2	
Artikelnummer | Item number	**Farbe | Colour**	**Farbton ähnlich | Colour similar**
H33420003000	Weiß | White	RAL 9010

Lieferumfang | Scope of delivery
1 Rohr- / Kabelschelle | 1 cable clamp

Material | Material
PA 6.6

Innen-Ø | Inside-Ø (in mm)	Montageloch-Ø | Mounting hole-Ø in mm	
12,7	5,2	
Artikelnummer | Item number	**Farbe | Colour**	**Farbton ähnlich | Colour similar**
H33280003000	Weiß | White	RAL 9010

Lieferumfang | Scope of delivery
1 Rohr- / Kabelschelle | 1 cable clamp

Hinweis | Information
Lange Befestigungszunge | long mounting strap

RRS1
RRS1

Rohr- / Kabelschellen

Cable clamps

Material | Material
PA 6.6

Innen-Ø | Inside-Ø (in mm)	Montageloch-Ø | Mounting hole-Ø in mm	
9,5	5,2	
Artikelnummer | Item number	**Farbe | Colour**	**Farbton ähnlich | Colour similar**
H33060003000	Weiß | White	RAL 9010
Innen-Ø | Inside-Ø (in mm)	**Montageloch-Ø | Mounting hole-Ø in mm**	
12,7	5,2	
Artikelnummer | Item number	**Farbe | Colour**	**Farbton ähnlich | Colour similar**
H33080003000	Weiß | White	RAL 9010

Lieferumfang | Scope of delivery
1 Rohr- / Kabelschelle | 1 cable clamp

Hinweis | Information
Kurze Befestigungszunge | short mounting strap

RRS2
RRS2

Rohr- / Kabelschellen

Cable clamps

Material | Material
PA 6.6

Innen-Ø | Inside-Ø (in mm)	Montageloch-Ø | Mounting hole-Ø in mm	
12,2	5,2-5,3	
Artikelnummer | Item number	**Farbe | Colour**	**Farbton ähnlich | Colour similar**
056100040001000	Schwarz | Black	RAL 9005
Innen-Ø | Inside-Ø (in mm)	**Montageloch-Ø | Mounting hole-Ø in mm**	
4,7	4,5-4,7	
Artikelnummer | Item number	**Farbe | Colour**	**Farbton ähnlich | Colour similar**
056100050001000	Schwarz | Black	RAL 9005
Innen-Ø | Inside-Ø (in mm)	**Montageloch-Ø | Mounting hole-Ø in mm**	
3,2	4,3	
Artikelnummer | Item number	**Farbe | Colour**	**Farbton ähnlich | Colour similar**
H33620001000	Schwarz | Black	RAL 9005
Innen-Ø | Inside-Ø (in mm)	**Montageloch-Ø | Mounting hole-Ø in mm**	
3,2	5,2	
Artikelnummer | Item number	**Farbe | Colour**	**Farbton ähnlich | Colour similar**
H33520001000	Schwarz | Black	RAL 9005
Innen-Ø | Inside-Ø (in mm)	**Montageloch-Ø | Mounting hole-Ø in mm**	
4,8	5,2	
Artikelnummer | Item number	**Farbe | Colour**	**Farbton ähnlich | Colour similar**
H33530001000	Schwarz | Black	RAL 9005
Innen-Ø | Inside-Ø (in mm)	**Montageloch-Ø | Mounting hole-Ø in mm**	
6,4	4,3	
Artikelnummer | Item number	**Farbe | Colour**	**Farbton ähnlich | Colour similar**
H33640001000	Schwarz | Black	RAL 9005
Innen-Ø | Inside-Ø (in mm)	**Montageloch-Ø | Mounting hole-Ø in mm**	
6,4	5,2	
Artikelnummer | Item number	**Farbe | Colour**	**Farbton ähnlich | Colour similar**
H33540001000	Schwarz | Black	RAL 9005

Lieferumfang | Scope of delivery
1 Rohr- / Kabelschelle | 1 cable clamp

RRS2
RRS2

Rohr- / Kabelschellen
Cable clamps

Material | Material
PA 6.6

Innen-Ø | Inside-Ø (in mm)	Montageloch-Ø | Mounting hole-Ø in mm	
7,9	4,3	
Artikelnummer | Item number	**Farbe | Colour**	**Farbton ähnlich | Colour similar**
H33650001000	Schwarz | Black	RAL 9005
Innen-Ø | Inside-Ø (in mm)	**Montageloch-Ø | Mounting hole-Ø in mm**	
7,9	5,2	
Artikelnummer | Item number	**Farbe | Colour**	**Farbton ähnlich | Colour similar**
H33550001000	Schwarz | Black	RAL 9005
Innen-Ø | Inside-Ø (in mm)	**Montageloch-Ø | Mounting hole-Ø in mm**	
9,5	4,3	
Artikelnummer | Item number	**Farbe | Colour**	**Farbton ähnlich | Colour similar**
H33660001000	Schwarz | Black	RAL 9005
Innen-Ø | Inside-Ø (in mm)	**Montageloch-Ø | Mounting hole-Ø in mm**	
6,4	5,2	
Artikelnummer | Item number	**Farbe | Colour**	**Farbton ähnlich | Colour similar**
H33740001000	Schwarz | Black	RAL 9005
Innen-Ø | Inside-Ø (in mm)	**Montageloch-Ø | Mounting hole-Ø in mm**	
9,5	5,2	
Artikelnummer | Item number	**Farbe | Colour**	**Farbton ähnlich | Colour similar**
H33760001000	Schwarz | Black	RAL 9005
Innen-Ø | Inside-Ø (in mm)	**Montageloch-Ø | Mounting hole-Ø in mm**	
11,1	5,2	
Artikelnummer | Item number	**Farbe | Colour**	**Farbton ähnlich | Colour similar**
H33770001000	Schwarz | Black	RAL 9005
Innen-Ø | Inside-Ø (in mm)	**Montageloch-Ø | Mounting hole-Ø in mm**	
14,3	5,2	
Artikelnummer | Item number	**Farbe | Colour**	**Farbton ähnlich | Colour similar**
H33790001000	Schwarz | Black	RAL 9005
Innen-Ø | Inside-Ø (in mm)	**Montageloch-Ø | Mounting hole-Ø in mm**	
15,9	5,2	
Artikelnummer | Item number	**Farbe | Colour**	**Farbton ähnlich | Colour similar**
H33800001000	Schwarz | Black	RAL 9005
Innen-Ø | Inside-Ø (in mm)	**Montageloch-Ø | Mounting hole-Ø in mm**	
17,4	5,2	
Artikelnummer | Item number	**Farbe | Colour**	**Farbton ähnlich | Colour similar**
H33810001000	Schwarz | Black	RAL 9005
Innen-Ø | Inside-Ø (in mm)	**Montageloch-Ø | Mounting hole-Ø in mm**	
20,6	5,2	
Artikelnummer | Item number	**Farbe | Colour**	**Farbton ähnlich | Colour similar**
H33830001000	Schwarz | Black	RAL 9005
Innen-Ø | Inside-Ø (in mm)	**Montageloch-Ø | Mounting hole-Ø in mm**	
25,4	5,2	
Artikelnummer | Item number	**Farbe | Colour**	**Farbton ähnlich | Colour similar**
H33900001000	Schwarz | Black	RAL 9005

Lieferumfang | Scope of delivery
1 Rohr- / Kabelschelle | 1 cable clamp

SKR
SKR

Rundkabelschellen selbstklebend
Self adhesive wire clamps

Material | Material
PVC

Abmessungen außen | Dimensions outside (in mm)
13 x 13 x 9,4

Innen-Ø | Inside-Ø (in mm)
6,1

Montageloch-Ø | Mounting hole-Ø in mm

Artikelnummer | Item number	Farbe | Colour	Farbton ähnlich | Colour similar
056100070002000	Grau | Grey	RAL 7001

Lieferumfang | Scope of delivery
1 Rundkabelschelle | 1 wire clamp

Hinweis | Information
Selbstklebend | self-adhesive

KAT
KAT

Kabelhalter
Cable holders

Material | Material
ABS / PE

Abmessungen außen | Dimensions outside (in mm)
155 x 65 x 42

Artikelnummer | Item number	Farbe | Colour	Farbton ähnlich | Colour similar
880690270001SET	Schwarz | Black	RAL 9005
880690271925SET	Silber | Silver	RAL 9006
880690270003SET	Weiß | White	RAL 9010

Lieferumfang | Scope of delivery
1 Kabelhalter | 1 cable holder

Kabelhalter selbstklebend
Cable holders self adhesive

Material | Material
ABS / PE

Abmessungen außen | Dimensions outside (in mm)
155 x 65 x 42

Artikelnummer | Item number	Farbe | Colour	Farbton ähnlich | Colour similar
880690270001SEK	Schwarz | Black	RAL 9005
880690271925SEK	Silber | Silver	RAL 9006
880690270003SEK	Weiß | White	RAL 9010

Lieferumfang | Scope of delivery
1 Kabelhalter | 1 cable holder

Hinweis | Information
Selbstklebend | self-adhesive

Kabelhalter
Cable holders

Material | Material
ABS / PE

Abmessungen außen | Dimensions outside (in mm)
110 x 65 x 42

Artikelnummer | Item number	Farbe | Colour	Farbton ähnlich | Colour similar
880690280001SET	Schwarz | Black	RAL 9005
880690281925SET	Silber | Silver	RAL 9006
880690280003SET	Weiß | White	RAL 9010

Lieferumfang | Scope of delivery
1 Kabelhalter | 1 cable holder

KAT
KAT

Kabelhalter selbstklebend

Cable holders self adhesive

Material | Material
ABS / PE

Abmessungen außen | Dimensions outside (in mm)
110 x 65 x 42

Artikelnummer | Item number	Farbe | Colour	Farbton ähnlich | Colour similar
880690280001SEK	Schwarz | Black	RAL 9005
880690281925SEK	Silber | Silver	RAL 9006
880690280003SEK	Weiß | White	RAL 9010

Lieferumfang | Scope of delivery
1 Kabelhalter | 1 cable holder

Hinweis | Information
Selbstklebend | self-adhesive

KAHA
KAHA

Kabelführung KAHA

Cable guide KAHA

Material | Material
PP

Abmessungen außen | Dimensions outside (in mm)
100 x 70 x 35

Artikelnummer | Item number	Farbe | Colour	Farbton ähnlich | Colour similar
099921001284000	Schwarz | Black	RAL 9011
099921001928000	Silber | Silver	RAL 9006

Lieferumfang | Scope of delivery
10 Elemente lose geschüttet |
10 elements loose in bag

Kabelführung KAHA

Cable guide KAHA

Material | Material
PP

Abmessungen außen | Dimensions outside (in mm)
100 x 70 x 35

Artikelnummer | Item number	Farbe | Colour	Farbton ähnlich | Colour similar
099921401284000	Schwarz | Black	RAL 9011
099921401928000	Silber | Silver	RAL 9006

Lieferumfang | Scope of delivery
14 Elemente als SET in Box mit Schrauben |
14 elements as a SET in box with screws

Kabelführung KAHA

Cable guide KAHA

Material | Material
PP

Abmessungen außen | Dimensions outside (in mm)
100 x 70 x 35

Artikelnummer | Item number	Farbe | Colour	Farbton ähnlich | Colour similar
099921601284000	Schwarz | Black	RAL 9011
099921601928000	Silber | Silver	RAL 9006

Lieferumfang | Scope of delivery
16 Elemente als SET in Box mit Schrauben |
16 elements as a SET in box with screws

Kabelführung KAHA

Cable guide KAHA

Material | Material
PP

Abmessungen außen | Dimensions outside (in mm)
100 x 70 x 35

Artikelnummer | Item number	Farbe | Colour	Farbton ähnlich | Colour similar
099921801284000	Schwarz | Black	RAL 9011
099921801928000	Silber | Silver	RAL 9006

Lieferumfang | Scope of delivery
18 Elemente als SET in Box mit Schrauben |
18 elements as a SET in box with screws

IDEEN SIND FORMBAR
FORM YOUR IDEAS

OL ist der Spezialist für technische Lösungen aus Kunststoff. Jahrzehntelange Erfahrung, größte Flexibilität und hoch motivierte Mitarbeiter sind unser Erfolgsrezept.

Ein breites Produktportfolio an überwiegend selbst entwickelten Standardprodukten bieten wir für die Büro- und Objektmöbelbranche an. Unser Kabelmanagement bietet perfekte Lösungen für moderne Sitz- und Steharbeitsplätze. Weiterhin konzentrieren wir uns auf die Entwicklung und Fertigung kundenspezifischer Produkte. Mit Hilfe unseres eigenen Werkzeugbaus reagieren wir schnell und flexibel und finden die wirtschaftlich optimale Lösung. Unsere Entwicklungs- und Fertigungskompetenz trägt unsere Produktlösungen in die unterschiedlichsten Branchen.

Überzeugen Sie sich von uns als leistungsfähigem Partner, der Ihnen die gesamte Wertschöpfungskette aus einer Hand bietet – von der Entwicklung bis zur Logistik.

OL is the specialist for technical solutions made of plastic. Our formula for success comprises decades of experience, the greatest flexibility, and highly motivated employees.

We offer the office furniture and commercial furniture industry a wide portfolio of products that mainly comprise standard products that we have developed ourselves. Our cable management products provide perfect solutions for modern seated and standing workplaces. We also concentrate on the development and production of customer-specified products. Our own toolmaking department enables us to react fast and flexibly in addition to us being able to find the economically optimised solution. Our development and production expertise forms the basis for our product solutions in the most diverse branches.

Be convinced that we are an efficient partner that offers you the entire value added chain from a single source – from the development to the logistics.

Oskar Lehmann GmbH & Co. KG
Kunststoffverarbeitung und Werkzeugbau
Alte Chaussee 59-70
32852 Blomberg-Donop

Fon: +49 (5236) 898-0
Fax: +49 (5236) 898-44
info@olplastik.de

www.olplastik.de

07/2024